

สารบัญ

หน้า

เมนู

เปลี่ยนรหัสผ่าน.....	15
ขอใช้ Digital Signature	16
ขึ้นทะเบียน REX	18
ยื่นรายงานส่งออกที่ได้รับรองถิ่นกำเนิด	26
ส่งออกแต่ไม่ได้ทำการรับรองถิ่นกำเนิดสินค้าด้วยตนเอง/แจ้งไม่ได้ส่งออก	30
ขอเพิ่มรายการสินค้าจากที่ขึ้นทะเบียนไว้	33
ตรวจสอบกฎถิ่นกำเนิดสินค้า	37
ต่อทะเบียน Self Certification	39
ยกเลิกทะเบียน	43
แก้ไขชื่อ/เลขประจำตัวผู้เสียภาษี	45
แก้ไขที่อยู่บริษัท	47
แก้ไขข้อมูลโรงงาน.....	50
แก้ไขข้อมูลผู้มีอำนาจลงนาม	53
เปลี่ยนแปลงรายการสินค้า.....	55

	หน้า
ถาม-คำตอบ.....	58
ข้อมูล/คำขอที่บันทึกไว้.....	60
ข้อมูล/คำขอที่อยู่ในขั้นตอนอนุมัติแก้ไข.....	61
ข้อมูล/คำขอที่ดำเนินการเรียบร้อยแล้ว.....	62
Check Certificate.....	63

คู่มือผู้ใช้งานระบบการรับรองถิ่นกำเนิดสินค้าด้วยตนเอง (Self Certification)

กล่าวนำระบบ

การทำงานของระบบการรับรองถิ่นกำเนิดสินค้าด้วยตนเอง (Self Certification) เป็นระบบที่สนับสนุนการทำงานสำหรับเจ้าหน้าที่และผู้ประกอบการในการยื่นทะเบียนรับรองถิ่นกำเนิดสินค้าด้วยตนเอง ผู้ประกอบการที่จะยื่นทะเบียนต้องเป็นผู้ที่เลขขอหนังสือรับรองฟอร์ม D หรือ เป็นผู้ที่มีเลขขอตรวจรับรองถิ่นกำเนิดสินค้า ในกรณีที่ไม่มีเลขทำทั้ง 2 กรณี ผู้ประกอบการต้องได้รับการฝึกอบรมให้มีความรู้เกี่ยวกับกฎถิ่นกำเนิดสินค้าคืออะไร และมีกฎอะไรบ้างเพื่อให้ผู้ประกอบการได้นำความรู้เรื่องกฎถิ่นกำเนิดสินค้าไปคำนวณว่า สินค้าของผู้ประกอบการที่จะส่งออก มีกฎเป็นอะไร และสินค้านั้นจะผ่านกฎถิ่นกำเนิดหรือไม่ ถ้าสินค้าของผู้ประกอบการผ่านกฎถิ่นกำเนิดสินค้า จึงจะขอขึ้นทะเบียนรับรองถิ่นกำเนิดสินค้าด้วยตนเอง (Self Certification) การรับรองตนเองจะทำให้ผู้ประกอบการ ลดค่าใช้จ่ายและเวลาในการส่งสินค้าออกไปยังกลุ่มประเทศอาเซียนที่ได้ทำความตกลงการรับรองตนเองเอาไว้ ผู้ประกอบการที่จะขอขึ้นทะเบียนรับรองถิ่นกำเนิดสินค้าด้วยตนเอง (Self Certification) ต้องผ่านการสมัครขอมี User Name & Password จากทะเบียนกลางก่อน

ขั้นตอนการเข้าใช้งานระบบการขึ้นทะเบียนรับรองถิ่นกำเนิดสินค้าด้วยตนเอง (Self Certification)

1. เข้าเว็บไซต์ <http://www.dft.go.th/> เลือก เข้าสู่หน้าแรกเว็บไซต์



2. คลิกที่



ระบบการขึ้นทะเบียนรับรองถิ่นกำเนิดสินค้าด้วยตนเอง (Self-Certification)

3. คลิกที่ Banner

การ Log in เพื่อกรอกข้อมูลคำขอขึ้นทะเบียนรับรองถิ่นกำเนิดสินค้าด้วยตนเอง (Self Certification)

1. ใส่ Username, Password และ Security Code จากนั้น กดปุ่ม Login

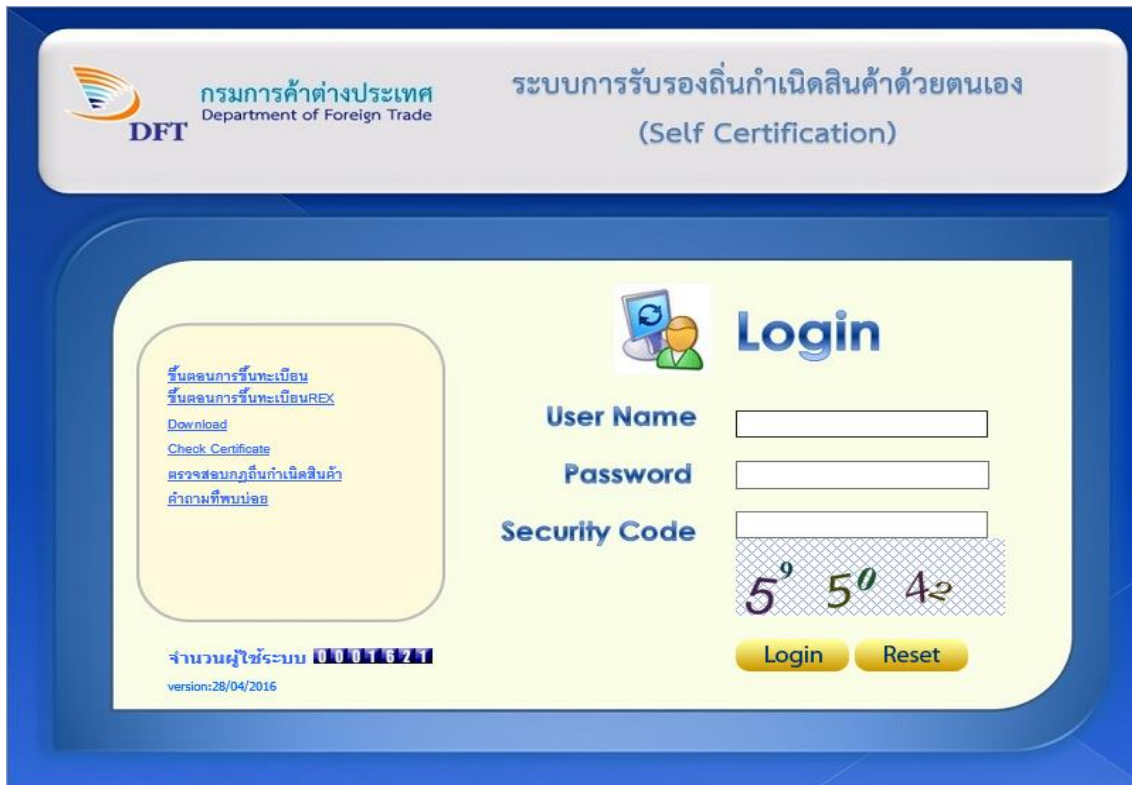

**หมายเหตุ :

ขั้นตอนที่ 1 ผู้ประกอบการต้องมี Username และ Password ที่ได้รับจากระบบลงทะเบียนผู้ประกอบการ (ออกโดยสำนักบริการการค้าต่างประเทศ) กรณีที่ยังไม่มี Username และ Password ให้ไปลงทะเบียนโดยคลิกที่ Banner ระบบลงทะเบียนผู้ประกอบการ (Registration Database) หรือถ้ามี Username และ Password แล้วแต่ไม่สามารถเข้าระบบการขึ้นทะเบียนฯ โปรดติดต่อระบบลงทะเบียนผู้ประกอบการ โทรศัพท์ 02-5474754 หรือสายด่วน 1385 ต่อ 4101, 4161

ขั้นตอนที่ 2 เครื่องที่ใช้งานต้องติดตั้งโปรแกรม Acrobat Reader หรือดีกว่า เพื่อใช้ในการเรียกใช้งานหน้ารายงานที่จะมีการสร้างหน้าออกเป็น PDF ไฟล์ ถ้าไม่มี [Click ที่นี่เพื่อ Download](#) ที่หน้าขั้นตอนการขอขึ้นทะเบียน

๒. เครื่องที่ใช้งานต้องติดตั้งโปรแกรม Acrobat Reader หรือดีกว่า เพื่อใช้ในการเรียกใช้งานหน้ารายงานที่จะมีการสร้างหน้าออกเป็น PDF ไฟล์ ถ้าไม่มี [Click ที่นี่เพื่อ Down](#)

ในการทำงานของระบบการรับรองถิ่นกำเนิดสินค้าด้วยตนเอง (Self Certification) จะมีส่วนของการขอใช้ Digital Signature ที่ผู้ประกอบการสามารถขอใช้ได้ในการทำงาน ของ Digital Signature เป็นการลงนามด้วยลายมือชื่อ Electronic

ระบบการรับรองถิ่นกำเนิดสินค้าด้วยตนเองของผู้ส่งออก (Self Certification)

ที่ผู้ประกอบการไม่ต้องพิมพ์คำขอขึ้นให้เจ้าหน้าที่ในการอนุมัติคำขอต่างๆ เพื่อเป็นลดขั้นตอนในการอนุมัติคำขอต่างๆที่ผู้ประกอบการได้ลงนามมาและไม่ต้องเดินทางมาให้เจ้าหน้าที่อนุมัติ การขอใช้ Digital Signature สามารถทำได้ก่อนขึ้นทะเบียนหรือทำหลังจากขึ้นทะเบียนไปแล้วก็ได้

2. บันทึกข้อมูลแบบคำขอขึ้นทะเบียนฯ ให้ครบถ้วน

คำขอ ขึ้นทะเบียน เป็นผู้ส่งออกที่ได้รับสิทธิรับรองถิ่นกำเนิดสินค้าด้วยตนเอง (Certified Exporter) ตามความตกลงการค้าสินค้าของอาเซียน (ASEAN Trade in Goods Agreements : ATIGA)																																							
1. ผู้ขอ																																							
1.1 บริษัท/โรงงาน																																							
(ภาษาไทย) ชื่อบริษัท *		บริษัท ทดสอบ 1 จำกัด																																					
(ภาษาอังกฤษ) *		TEST 1 CO., LTD.																																					
เลขทะเบียนนิติบุคคล *		15151515151			เลขประจำตัวผู้เสียภาษี *		15151515151																																
1.2 ที่อยู่																																							
(ภาษาไทย) เลขที่ *		447			อาคาร																																		
ห้อง					ชั้น																																		
หมู่บ้าน					หมู่ที่																																		
ซอย		เจริญนคร14			ถนน																																		
ตำบล/แขวง *		คลองสาน			อำเภอ/เขต *		คลองสาน																																
จังหวัด *		กรุงเทพมหานคร			รหัสไปรษณีย์		10600																																
โทรศัพท์ *		02-8758888			โทรสาร *		02-4576899																																
(ภาษาอังกฤษ) Address *		447 Soi14																																					
Website: http://www.		test.com			e-mail : *		test@hotmail.com																																
<input type="button" value="แก้ไขที่อยู่"/>																																							
<table border="1"> <thead> <tr> <th>#</th> <th>ลบ</th> <th>เลขที่</th> <th>ถนน</th> <th>ตำบล</th> <th>อำเภอ</th> <th>จังหวัด</th> <th>โทรศัพท์</th> <th>โทรสาร</th> <th>ที่อยู่(ภาษาอังกฤษ)</th> </tr> </thead> <tbody> <tr> <td>1</td> <td>X</td> <td>447</td> <td>เจริญนคร</td> <td>คลองสาน</td> <td>คลองสาน</td> <td>กรุงเทพมหานคร</td> <td>02-8758888</td> <td>02-4576899</td> <td>447 Soi14</td> </tr> <tr> <td>2</td> <td>X</td> <td>448</td> <td>เจริญนคร</td> <td>คลองสาน</td> <td>คลองสาน</td> <td>กรุงเทพมหานคร</td> <td>02-8758888</td> <td>02-4576899</td> <td>448 Soi14</td> </tr> </tbody> </table>										#	ลบ	เลขที่	ถนน	ตำบล	อำเภอ	จังหวัด	โทรศัพท์	โทรสาร	ที่อยู่(ภาษาอังกฤษ)	1	X	447	เจริญนคร	คลองสาน	คลองสาน	กรุงเทพมหานคร	02-8758888	02-4576899	447 Soi14	2	X	448	เจริญนคร	คลองสาน	คลองสาน	กรุงเทพมหานคร	02-8758888	02-4576899	448 Soi14
#	ลบ	เลขที่	ถนน	ตำบล	อำเภอ	จังหวัด	โทรศัพท์	โทรสาร	ที่อยู่(ภาษาอังกฤษ)																														
1	X	447	เจริญนคร	คลองสาน	คลองสาน	กรุงเทพมหานคร	02-8758888	02-4576899	447 Soi14																														
2	X	448	เจริญนคร	คลองสาน	คลองสาน	กรุงเทพมหานคร	02-8758888	02-4576899	448 Soi14																														
1.3 โรงงาน																																							
ชื่อโรงงาน		บริษัท ทดสอบ 1 จำกัด			ทะเบียนโรงงานเลขที่		นฐ 1203																																
ออกให้โดย		กรมโรงงานอุตสาหกรรม			ระบบ																																		
สถานที่ตั้ง		447 ซอยเจริญนคร14 ถนนเจริญนคร แขวงคลองสาน เขตคลองสาน กรุงเทพฯ 10600																																					
โทรศัพท์		02-8758888			โทรสาร		02-4576899																																
<input type="button" value="แก้ไขโรงงาน"/>																																							
<table border="1"> <thead> <tr> <th>#</th> <th>ลบ</th> <th>ชื่อโรงงาน</th> <th>ทะเบียนโรงงานเลขที่</th> <th>ออกให้โดย</th> <th>สถานที่ตั้ง</th> <th>โทรศัพท์</th> <th>โทรสาร</th> <th>การตรวจสอบ</th> </tr> </thead> <tbody> <tr> <td>1</td> <td>X</td> <td>บริษัท ทดสอบ 1 จำกัด</td> <td>นฐ 1203</td> <td>กรมโรงงานอุตสาหกรรม</td> <td>447 ซอยเจริญนคร14 ถนนเจริญนคร แขวงคลองสาน เขตคลองสาน กรุงเทพฯ 10600</td> <td>02-8758888</td> <td>02-4576899</td> <td>ไม่พบข้อ</td> </tr> </tbody> </table>										#	ลบ	ชื่อโรงงาน	ทะเบียนโรงงานเลขที่	ออกให้โดย	สถานที่ตั้ง	โทรศัพท์	โทรสาร	การตรวจสอบ	1	X	บริษัท ทดสอบ 1 จำกัด	นฐ 1203	กรมโรงงานอุตสาหกรรม	447 ซอยเจริญนคร14 ถนนเจริญนคร แขวงคลองสาน เขตคลองสาน กรุงเทพฯ 10600	02-8758888	02-4576899	ไม่พบข้อ												
#	ลบ	ชื่อโรงงาน	ทะเบียนโรงงานเลขที่	ออกให้โดย	สถานที่ตั้ง	โทรศัพท์	โทรสาร	การตรวจสอบ																															
1	X	บริษัท ทดสอบ 1 จำกัด	นฐ 1203	กรมโรงงานอุตสาหกรรม	447 ซอยเจริญนคร14 ถนนเจริญนคร แขวงคลองสาน เขตคลองสาน กรุงเทพฯ 10600	02-8758888	02-4576899	ไม่พบข้อ																															

ระบบการรับรองถิ่นกำเนิดสินค้าด้วยตนเองของผู้ส่งออก (Self Certification)

1.4 ผู้ประสานงาน				
ชื่อผู้ประสานงาน *	นายทดสอบ ทดสอบ	โทรศัพท์	02-8758888	
โทรสาร	02-4576899	e-mail : *	test1@hotmail.com	
2. ประเภทกิจการ				
ประเภทกิจการ	<input checked="" type="radio"/> 2.1 ผู้ผลิตและส่งออก <input type="radio"/> 2.2 ผู้ส่งออก			
3. คุณสมบัติของผู้ขอขึ้นทะเบียน				
3.1 ได้รับหนังสือรับรองถิ่นกำเนิดสินค้า (Form D)	<input checked="" type="radio"/> เคย <input type="radio"/> ไม่เคย			
3.2 ได้รับใบรับรองผลการตรวจคุณสมบัติของสินค้าทางด้านถิ่นกำเนิด	<input checked="" type="radio"/> เคย <input type="radio"/> ไม่เคย			
3.3 ผ่านการฝึกอบรมด้านความรู้เกี่ยวกับกฎว่าด้วยถิ่นกำเนิดสินค้าตามความตกลงการค้าสินค้าของอาเซียน เมื่อวันที่	<input type="text"/>			
หมายเหตุ :- ให้เลือกรับในข้อ 3.1 ถึง ข้อ 3.3 เพียงข้อใดข้อหนึ่งตามลำดับ				
4. ประเภทสินค้าที่ผลิตและ/หรือส่งออก *				
ชนิดสินค้า	<input type="text"/>			
พิกัดศุลกากร(6 หลัก)	<input type="text"/>			
		Description of Goods	<input type="text"/>	
		เพิ่มสินค้า		
#	ลบ	ชนิดสินค้า	Description of Goods	พิกัดศุลกากร(6 หลัก)
1	X	รายละเอียด1	Description1	873245
5. คำรับรอง				
ข้าพเจ้าในฐานะผู้ขอตามข้อ 1.1 ขอให้คำรับรองว่า				
5.1 ข้อความและเอกสารที่แนบประกอบคำขออนุญาตต้องและเป็นจริงทุกประการ				
5.2 จะทำการรับรองถิ่นกำเนิดสินค้าเฉพาะสินค้าที่สามารถตรวจสอบถิ่นกำเนิดสินค้าได้เท่านั้น				
5.3 ข้าพเจ้าและผู้รับมอบอำนาจที่มีหน้าที่ทำการรับรองถิ่นกำเนิดสินค้ามีความรู้และความเข้าใจกฎถิ่นกำเนิดสินค้าที่กำหนดไว้ตามความตกลงการค้าสินค้าของอาเซียน				
เอกสารแนบ *				
<input checked="" type="checkbox"/> 1. หนังสือรับรองการจดทะเบียนเป็นนิติบุคคลที่ออกให้โดยกรมพัฒนาธุรกิจการค้า กระทรวงพาณิชย์ หรือหลักฐานการจดทะเบียนนิติบุคคลตามกฎหมายอื่นที่มีอายุไม่เกินหนึ่งเดือนยื่นคำขอ				
		ตัวอย่างPDF.pdf <input type="button" value="ลบ"/>		
<input checked="" type="checkbox"/> 2. สำเนาบัตรประจำตัวประชาชนหรือใบสำคัญประจำตัวคนต่างด้าวหรือสำเนาหนังสือเดินทางหรือสำเนาหนังสืออนุญาตให้ทำงานในประเทศไทยของผู้มีอำนาจกระทำการแทนนิติบุคคลที่ได้จดทะเบียนไว้ กรณีเป็นผู้รับมอบอำนาจให้แนบสำเนาบัตรประจำตัวประชาชนของผู้รับมอบอำนาจด้วย				
		ตัวอย่างPDF.pdf <input type="button" value="ลบ"/>		
<input checked="" type="checkbox"/> 3. สำเนาบัตรประจำตัวผู้เสียภาษีอากรหรือสำเนาทะเบียนภาษีมูลค่าเพิ่ม (ภ.พ.20)				
		ตัวอย่างPDF.pdf <input type="button" value="ลบ"/>		
<input checked="" type="checkbox"/> 4. แผนที่แสดงสถานที่ตั้งที่ทำการ				
		ตัวอย่างPDF.pdf <input type="button" value="ลบ"/>		
กรณีผู้มีสิทธิขอขึ้นทะเบียนเป็นผู้ส่งออกที่ได้รับอนุญาตประกอบกิจการโรงงาน ให้แนบเอกสารหลักฐานเพิ่มเติม ดังนี้				
<input checked="" type="checkbox"/> 1. สำเนาเอกสารหลักฐานการอนุญาตประกอบกิจการโรงงาน				
		ตัวอย่างPDF.pdf <input type="button" value="ลบ"/>		
<input checked="" type="checkbox"/> 2. เอกสารที่แสดงกระบวนการผลิตสินค้าที่ส่งออก				
		ตัวอย่างPDF.pdf <input type="button" value="ลบ"/>		
<input checked="" type="checkbox"/> 3. แผนที่แสดงสถานที่ผลิตสินค้าหรือสถานที่เก็บสินค้า				
		ตัวอย่างPDF.pdf <input type="button" value="ลบ"/>		
ผู้มีอำนาจกระทำการแทน/ผู้รับมอบอำนาจ				
ชื่อ-นามสกุล *		<input type="text"/>		<input type="button" value="เพิ่มชื่อ"/>
#	ลบ	ชื่อ-นาม-สกุล		
1	X	นายทดสอบ ทดสอบ		
หมายเหตุเจ้าหน้าที่				
<input type="text"/>				
<input type="button" value="บันทึก"/> <input type="button" value="พิมพ์"/> <input type="button" value="กลับหน้าหลัก"/>				

ในการบันทึกข้อมูลคำขอขึ้นทะเบียนจะแบ่งออกเป็น 6 ส่วนด้วยกันดังนี้

2.1 ข้อมูลบริษัท/ห้างฯ เป็นข้อมูลที่จะแสดงขึ้นมาให้ตาม User Name & Password ที่ผู้ประกอบการได้ลงทะเบียนเอาไว้กับระบบทะเบียนกลาง ประกอบด้วย ชื่อบริษัท ภาษาไทย ภาษาอังกฤษ เลขทะเบียนนิติบุคคล เลข

ระบบการรับรองถิ่นกำเนิดสินค้าด้วยตนเองของผู้ส่งออก (Self Certification)

ประจำตัวผู้เสียภาษี ผู้ประกอบการสามารถแก้ไขให้ถูกต้องได้ แต่ข้อมูลที่เปลี่ยนแปลงนี้จะไม่ผลกับข้อมูลในระบบทะเบียนกลาง ถ้าผู้ประกอบการต้องการแก้ไขข้อมูลในระบบทะเบียนกลางผู้ประกอบการต้องแจ้งแก้ไขในระบบทะเบียนกลางเอง ข้อมูลและรายละเอียดต่างๆในระบบการรับรองถิ่นกำเนิดสินค้าด้วยตนเอง (Self Certification) ในกรณีที่บริษัทยังไม่ได้ยื่นคำขอให้เจ้าหน้าที่อนุมัติ ผู้ประกอบการสามารถแก้ไขรายละเอียดต่างได้เอง ถ้าคำขออนุมัติได้รับการอนุมัติเรียบร้อยแล้ว ผู้ประกอบการสามารถแจ้งแก้ไขข้อมูลได้ที่ กองบริหารการนำเข้าและรับรองถิ่นกำเนิดกรรมการค้าต่างประเทศ (ชั้น 5)

1. ผู้ขอ			
1.1 บริษัท/ห้าง			
(ภาษาไทย) ชื่อบริษัท *	บริษัท ทดสอบ 1 จำกัด		
(ภาษาอังกฤษ) *	TEST 1 CO., LTD.		
เลขทะเบียนนิติบุคคล *	15151515151	เลขประจำตัวผู้เสียภาษี *	15151515151

2.2 ที่อยู่บริษัท ระบบจะแสดงข้อมูลที่อยู่ผู้ประกอบการตามที่ได้บันทึกไว้ในระบบทะเบียนกลาง ซึ่งจะมีเพียง 1 ที่อยู่ ในกรณีที่ผู้ประกอบการมีที่อยู่มากกว่า 1 ที่อยู่บริษัทสามารถเพิ่มที่อยู่ได้ โดยผู้ประกอบการบันทึกเรียบร้อยแล้ว กดที่ **เพิ่มที่อยู่**

1.2 ที่อยู่			
(ภาษาไทย) เลขที่ *		อาคาร	
ห้อง		ชั้น	
หมู่บ้าน		หมู่ที่	
ซอย		ถนน	
ตำบล/แขวง *		อำเภอ/เขต *	
จังหวัด *	-- เลือก --	รหัสไปรษณีย์	
โทรศัพท์ *		โทรสาร *	
(ภาษาอังกฤษ) Address *			
Website: http://www.		e-mail *	
		เพิ่มที่อยู่	

ข้อมูลจะแสดงในตาราง รายการที่อยู่และสามารถเรียกขึ้นมาแก้ไขได้ โดยเลือกไปที่ เลขที่ ที่อยู่บริษัท

ข้อมูลจะแสดงใน 1.2 ที่อยู่ ให้ผู้ประกอบการแก้ไขรายละเอียดที่อยู่ และปุ่ม **เพิ่มที่อยู่** จะเปลี่ยนเป็น

แก้ไขที่อยู่

#	ลบ	เลขที่	ถนน	ตำบล	อำเภอ	จังหวัด	โทรศัพท์	โทรสาร	ที่อยู่(ภาษาอังกฤษ)
1	X	447	เจริญนคร	คลองสาน	คลองสาน	กรุงเทพมหานคร	02-8758888	02-4576899	447 Soi14
2	X	448	เจริญนคร	คลองสาน	คลองสาน	กรุงเทพมหานคร	02-8758888	02-4576899	448 Soi14

ระบบการรับรองถิ่นกำเนิดสินค้าด้วยตนเองของผู้ส่งออก (Self Certification)

1.2 ที่อยู่			
(ภาษาไทย) เลขที่ *	447	อาคาร	
ห้อง		ชั้น	
หมู่บ้าน		หมู่ที่	
ซอย	เจริญนคร14	ถนน	
ตำบล/แขวง *	คลองสาน	อำเภอ/เขต *	คลองสาน
จังหวัด *	กรุงเทพมหานคร	รหัสไปรษณีย์	10600
โทรศัพท์ *	02-8758888	โทรสาร *	02-4576899
(ภาษาอังกฤษ) Address *	447 Soi14		
Website: http://www.	test.com	e-mail : *	test@hotmail.com
<input type="button" value="แก้ไขที่อยู่"/>			

2.3 ข้อมูลโรงงาน ผู้ประกอบการสามารถบันทึกข้อมูลโรงงานได้มากกว่า 1 ข้อมูลโรงงาน เมื่อผู้ประกอบการบันทึกข้อมูลเรียบร้อยแล้วให้กดที่

1.3 โรงงาน			
ชื่อโรงงาน		ทะเบียนโรงงานเลขที่	
ออกให้โดย	-- เลือก --	ระบุ	
สถานที่ตั้ง			
โทรศัพท์		โทรสาร	
<input type="button" value="เพิ่มโรงงาน"/>			

ข้อมูลจะแสดงในตาราง รายการที่อยู่และสามารถเรียกขึ้นมาแก้ไขได้ โดยเลือกไปที่ เลขที่ ที่อยู่บริษัท ข้อมูลจะแสดงใน 1.3 ที่อยู่ ให้ผู้ประกอบการแก้ไขรายละเอียดที่อยู่ และปุ่ม จะเปลี่ยนเป็น

1.3 โรงงาน			
ชื่อโรงงาน	บริษัท ทดสอบ 1 จำกัด	ทะเบียนโรงงานเลขที่	นธ 1203
ออกให้โดย	กรมโรงงานอุตสาหกรรม	ระบุ	
สถานที่ตั้ง	447 ซอยเจริญนคร14 ถนนเจริญนคร แขวงคลองสาน เขตคลองสาน กรุงเทพฯ 10600		
โทรศัพท์	02-8758888	โทรสาร	02-4576899
<input type="button" value="แก้ไขโรงงาน"/>			

2.4 ข้อมูลผู้ประสานงาน ใช้เป็นข้อมูลที่จะใช้ในการติดต่อสื่อสารในกรณีที่มีข้อมูลที่ส่งให้เจ้าหน้าที่อนุมัติไม่ถูกต้องและต้องการติดต่อเพื่อให้แก้ไขข้อมูลต่างๆ

1.4 ผู้ประสานงาน			
ชื่อผู้ประสานงาน *	นายทดสอบ ทดสอบ	โทรศัพท์	02-8758888
โทรสาร	02-4576899	e-mail : *	test1@hotmail.com

2.5 ข้อมูลประเภทกิจการ ผู้ประกอบการต้องเลือกว่า เป็น ผู้ผลิตและส่งออก หรือเป็นผู้ส่งออก ซึ่งจะมีผลกับการแนบไฟล์เอกสารประกอบ

2. ประเภทกิจการ	
ประเภทกิจการ	<input checked="" type="radio"/> 2.1 ผู้ผลิตและส่งออก <input type="radio"/> 2.2 ผู้ส่งออก

2.6 คุณสมบัติของผู้ขอขึ้นทะเบียน ผู้ประกอบการต้องมีคุณสมบัติข้อใดข้อหนึ่ง จาก 3 ข้อ

2.6.1 ได้รับหนังสือรับรองถิ่นกำเนิดสินค้า (Form D) ถ้าผู้ประกอบการเลือก เคย ระบบจะตรวจสอบว่าผู้ประกอบการเคยขอหนังสือรับรองถิ่นกำเนิดสินค้า (Form D) จริงหรือไม่ ถ้าไม่จริงระบบ แจ้ง ว่าไม่เคยขอหนังสือรับรอง Form D และกำหนดเป็น ไม่เคย

2.6.2 ได้รับใบรับรองผลการตรวจคุณสมบัติของสินค้าทางด้านถิ่นกำเนิด ถ้าผู้ประกอบการเลือก เคย ระบบจะตรวจสอบว่าผู้ประกอบการได้รับใบรับรองผลการตรวจคุณสมบัติของสินค้าทางด้านถิ่นกำเนิด หรือไม่ ถ้าไม่เคยได้รับ ระบบจะแจ้งผู้ประกอบการ ไม่เคยได้รับใบรับรองผลการตรวจคุณสมบัติของสินค้าทางด้านถิ่นกำเนิด และกำหนดเป็น ไม่เคย

2.6.3 ผ่านการฝึกอบรมด้านความรู้เกี่ยวกับกฎว่าด้วยถิ่นกำเนิดสินค้าตามความตกลงการค้าสินค้าของอาเซียน เมื่อวันที่ ในกรณีที่ผู้ประกอบการไม่ผ่านคุณสมบัติทั้ง 2 ข้อ ผู้ประกอบการต้องผ่านการฝึกอบรมด้านความรู้เกี่ยวกับกฎว่าด้วยถิ่นกำเนิดสินค้าตามความตกลงการค้าสินค้าของอาเซียน ระบบจะแสดงข้อมูลขึ้นมาให้อัดโมเมิต

3. คุณสมบัติของผู้ขอขึ้นทะเบียน	
3.1 ได้รับหนังสือรับรองถิ่นกำเนิดสินค้า (Form D)	<input checked="" type="radio"/> เคย <input type="radio"/> ไม่เคย
3.2 ได้รับใบรับรองผลการตรวจคุณสมบัติของสินค้าทางด้านถิ่นกำเนิด	<input checked="" type="radio"/> เคย <input type="radio"/> ไม่เคย
3.3 ผ่านการฝึกอบรมด้านความรู้เกี่ยวกับกฎว่าด้วยถิ่นกำเนิดสินค้าตามความตกลงการค้าสินค้าของอาเซียน เมื่อวันที่	<input type="text"/>
หมายเหตุ :- ให้เลือกรับในข้อ 3.1 ถึง ข้อ 3.3 เพียงข้อใดข้อหนึ่งตามลำดับ	

2.7 บันทึกประเภทสินค้าที่ผลิตและ/หรือส่งออก ผู้ประกอบการบันทึกรายการสินค้าที่ผู้ประกอบการได้ส่งออกไปยังกลุ่มประเทศอาเซียนที่มีความตกลง การบันทึกข้อมูลประกอบด้วย

ชนิดสินค้า คือ ชื่อสินค้าภาษาไทยที่ผู้ประกอบการส่งออก

Description of Goods คือ ชื่อสินค้าภาษาอังกฤษที่ผู้ประกอบการส่งออก

พิกัดศุลกากร(6หลัก) คือ พิกัดศุลกากรของรายการสินค้าที่ผู้ประกอบการได้กำหนดชื่อสินค้าภาษาไทย ภาษาอังกฤษ ผู้ประกอบการสามารถกำหนดพิกัดได้ตั้งแต่ 6 -10 หลัก

เมื่อบันทึกข้อมูลเรียบร้อยแล้วให้กดปุ่ม

ระบบการรับรองถิ่นกำเนิดสินค้าด้วยตนเองของผู้ส่งออก (Self Certification)

4. ประเภทสินค้าที่ผลิตและ/หรือส่งออก *			
ชนิดสินค้า	<input type="text"/>	Description of Goods	<input type="text"/>
พิกัดศุลกากร(6 หลัก)	<input type="text"/>	<input type="button" value="เพิ่มสินค้า"/>	

รายการสินค้านี้จะไปแสดงในตารางรายการสินค้า ผู้ประกอบการสามารถเรียกข้อมูลขึ้นมาแก้ไข โดยเลือกไปที่ชนิดสินค้า รายละเอียดสินค้าจะไปแสดงใน ข้อ 4. ประเภทสินค้าที่ผลิตและ/หรือส่งออก และปุ่ม

<input type="button" value="เพิ่มสินค้า"/>	จะเปลี่ยนเป็น	<input type="button" value="แก้ไขสินค้า"/>
--	---------------	--

4. ประเภทสินค้าที่ผลิตและ/หรือส่งออก *			
ชนิดสินค้า	รายละเอียด1	Description of Goods	Description1
พิกัดศุลกากร(6 หลัก)	873245	<input type="button" value="แก้ไขสินค้า"/>	

2.8 เอกสารแนบ เป็นผลมาจากการเลือกประเภท กิจการของผู้ประกอบการ ถ้าผู้ประกอบการเลือก 2.1 ผู้ผลิตและส่งออก ผู้ประกอบการต้องแนบเอกสารทั้ง 2 ส่วน เอกสารแนบเกี่ยวกับข้อมูลบริษัท

<input checked="" type="checkbox"/> 1. หนังสือรับรองการจดทะเบียนเป็นนิติบุคคลที่ออกให้โดยกรมพัฒนาธุรกิจการค้า กระทรวงพาณิชย์ หรือหลักฐานการจดทะเบียนนิติบุคคลตามกฎหมายอื่นที่มีอายุไม่เกินหนึ่งเดือนนับถึงยื่นคำขอ	ตัวอย่างPDF.pdf <input type="button" value="ลบ"/>
<input checked="" type="checkbox"/> 2. สำเนาบัตรประชาชนหรือใบสำคัญประชาชนต่างตัวหรือสำเนาหนังสือเดินทางหรือสำเนาหนังสืออนุญาตให้ทำงานในประเทศไทยของผู้มีอำนาจกระทำการแทนนิติบุคคลตามที่จัดทะเบียนไว้ กรณีเป็นผู้รับมอบอำนาจให้แนบสำเนาบัตรประชาชนของผู้รับมอบอำนาจด้วย	ตัวอย่างPDF.pdf <input type="button" value="ลบ"/>
<input checked="" type="checkbox"/> 3. สำเนาบัตรประชาชนผู้เสียภาษีอากรหรือสำเนาทะเบียนภาษีมูลค่าเพิ่ม (ภ.พ.20)	ตัวอย่างPDF.pdf <input type="button" value="ลบ"/>
<input checked="" type="checkbox"/> 4. แผนที่แสดงสถานที่ตั้งที่ทำการ	ตัวอย่างPDF.pdf <input type="button" value="ลบ"/>

กรณีผู้มีสิทธิขอขึ้นทะเบียนเป็นผู้ส่งออกที่ได้รับอนุญาตประกอบกิจการโรงงาน ให้แนบเอกสารหลักฐานเพิ่มเติม ดังนี้	
<input checked="" type="checkbox"/> 1. สำเนาเอกสารหลักฐานการอนุญาตประกอบกิจการโรงงาน	ตัวอย่างPDF.pdf <input type="button" value="ลบ"/>
<input checked="" type="checkbox"/> 2. เอกสารที่แสดงกระบวนการผลิตสินค้าที่ส่งออก	ตัวอย่างPDF.pdf <input type="button" value="ลบ"/>
<input checked="" type="checkbox"/> 3. แผนที่แสดงสถานที่ผลิตสินค้าหรือสถานที่เก็บสินค้า	ตัวอย่างPDF.pdf <input type="button" value="ลบ"/>

ถ้าผู้ประกอบการเลือก 2.2 ผู้ส่งออก ผู้ประกอบการต้องแนบเอกสารแนบเกี่ยวกับข้อมูลบริษัท เท่านั้น

ระบบการรับรองถิ่นกำเนิดสินค้าด้วยตนเองของผู้ส่งออก (Self Certification)

<input checked="" type="checkbox"/> 1. หนังสือรับรองการจดทะเบียนเป็นนิติบุคคลที่ออกให้โดยกรมพัฒนาธุรกิจการค้า กระทรวงพาณิชย์ หรือหลักฐานการจดทะเบียนนิติบุคคลตามกฎหมายอื่นที่มีอายุไม่เกินหนึ่งเดือนนับถึงยื่นคำขอ	ตัวอย่างPDF.pdf <input type="button" value="ลบ"/>
<input checked="" type="checkbox"/> 2. สำเนาบัตรประจำตัวประชาชนหรือใบสำคัญประจำตัวคนต่างด้าวหรือสำเนาหนังสือเดินทางหรือสำเนาหนังสืออนุญาตให้ทำงานในประเทศไทยของผู้มีอำนาจกระทำการแทนนิติบุคคลตามที่ได้จดทะเบียนไว้ กรณีเป็นผู้รับมอบอำนาจให้แนบสำเนาบัตรประจำตัวประชาชนของผู้รับมอบอำนาจด้วย	ตัวอย่างPDF.pdf <input type="button" value="ลบ"/>
<input checked="" type="checkbox"/> 3. สำเนาบัตรประจำตัวผู้เสียภาษีอากรหรือสำเนาทะเบียนภาษีมูลค่าเพิ่ม (ภ.พ.20)	ตัวอย่างPDF.pdf <input type="button" value="ลบ"/>
<input checked="" type="checkbox"/> 4. แผนที่แสดงสถานที่ตั้งที่ทำการ	ตัวอย่างPDF.pdf <input type="button" value="ลบ"/>

2.9 ผู้มีอำนาจกระทำการแทน/ผู้รับมอบอำนาจ ผู้ประกอบการต้องกำหนดรายชื่อผู้มีอำนาจลงนามในหนังสือขอขึ้นทะเบียนบริษัทที่จะพิมพ์ออกมา เมื่อบันทึก ชื่อ-นามสกุล เรียบร้อยกดปุ่ม ถ้าต้องการแก้ไข ให้เลือกที่ชื่อที่ต้องการแก้ไขชื่อจะไปแสดงที่ช่อง ชื่อ-นามสกุล ปุ่ม จะเปลี่ยนเป็น

ผู้มีอำนาจกระทำการแทน/ผู้รับมอบอำนาจ		
ชื่อ-นามสกุล *	<input type="text"/>	<input type="button" value="เพิ่มชื่อ"/>
#	ลบ	ชื่อ-นาม-สกุล
1	<input checked="" type="checkbox"/>	นายทดสอบ ทดสอบ

เมื่อแก้ไขเรียบร้อยกดปุ่ม ชื่อที่แก้ไขเรียบร้อยแล้วจะไปแสดงใน ตารางรายชื่อ

ผู้มีอำนาจกระทำการแทน/ผู้รับมอบอำนาจ		
ชื่อ-นามสกุล *	นายทดสอบ ทดสอบ	<input type="button" value="แก้ไขชื่อ"/>
#	ลบ	ชื่อ-นาม-สกุล
1	<input checked="" type="checkbox"/>	นายทดสอบ ทดสอบ

เมื่อบันทึกข้อมูลเรียบร้อยแล้วให้กดปุ่ม ระบบจะแสดงข้อความ

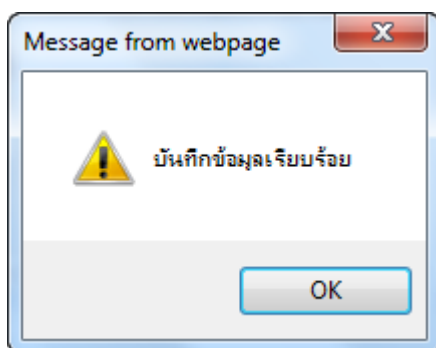

ให้กดปุ่ม เพื่อปิดหน้าจอ ถ้านบันทึกข้อมูลเก็บไว้

โดย Logout ออกจากระบบหลังจากนั้น Login กลับเข้ามาในระบบ ระบบจะแสดงเมนู

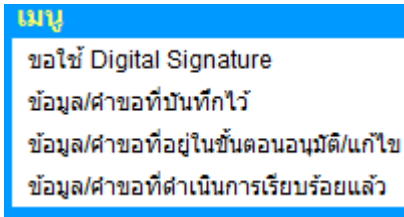

โดยมีความหมายดังนี้

1. ข้อมูล/คำขอที่บันทึกไว้ คือ รายการคำขอที่บันทึกเก็บไว้ก่อนเพื่อทำการแก้ไขในกรณีที่ยังไม่พร้อมที่จะส่งคำขอให้เจ้าหน้าที่อนุมัติ
2. ข้อมูล/คำขอที่อยู่ในขั้นตอนอนุมัติ/แก้ไข คือ รายการคำขอที่ส่งให้เจ้าหน้าที่อนุมัติ โดยมีสถานะเป็น “รออนุมัติ” แต่จะมีคำขอบ้างคำขอที่เจ้าหน้าที่สามารถที่จะส่งคำขอกลับมาให้ผู้ประกอบการแก้ไขได้ โดยคำขอที่ส่งกลับมาให้แก้ไข จะมีสถานะเป็น “แก้ไข”
3. ข้อมูล/คำขอที่ดำเนินการเรียบร้อยแล้ว คือ รายการคำขอที่เจ้าหน้าที่ “อนุมัติ” หรือ “ไม่อนุมัติ” รายการคำขอนั้นๆแล้ว

กรณีที่บันทึกข้อมูลเรียบร้อยแล้ว ผู้ประกอบการพิมพ์คำขอขึ้นทะเบียนเพื่อให้ผู้มีอำนาจลงนามในเอกสารคำขอขึ้นทะเบียน โดยกดที่ปุ่ม **พิมพ์** โดยระบบจะแสดงคำขอขึ้นทะเบียนในรูปแบบของ PDF ไฟล์ ถ้าระบบไม่แสดงรายงานขึ้นผู้ประกอบการต้องทำการตรวจสอบ 2 จุด

1. Pop-Up Blocker เป็น Turn Off หรือ เอาเครื่องหมายถูก ออก

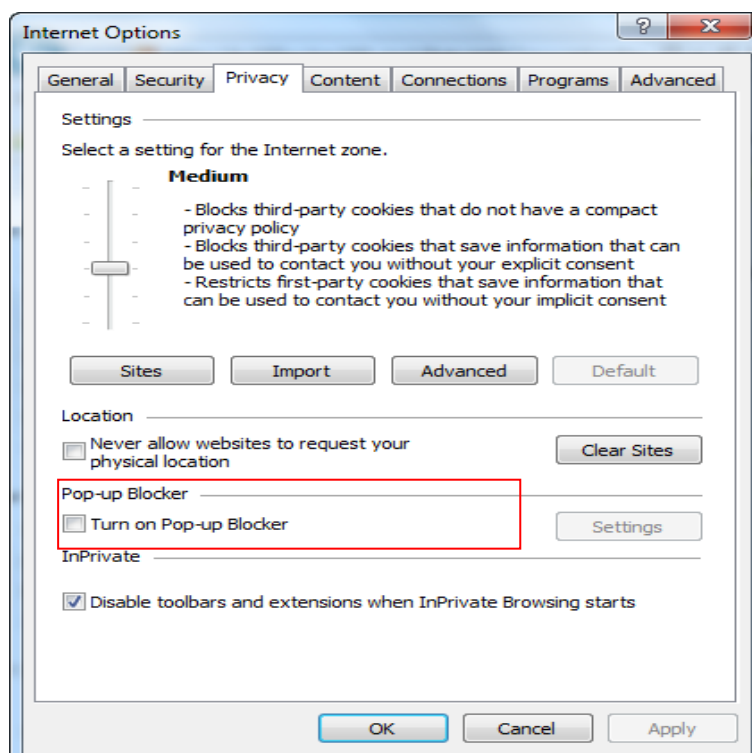

2. ติดตั้งโปรแกรม Acrobat Reader หรือดีกว่า เพื่อใช้ในการเรียกใช้งานหน้ารายงาน

เมื่อพิมพ์คำขอขึ้นทะเบียนและลงนามพร้อมที่ส่งคำขอให้เจ้าหน้าที่อนุมัติคำขอขึ้นทะเบียน ผู้ประกอบการกดปุ่ม

ส่งคำร้อง

ระบบจะแสดงข้อความเพื่อยืนยันการส่งคำขอ

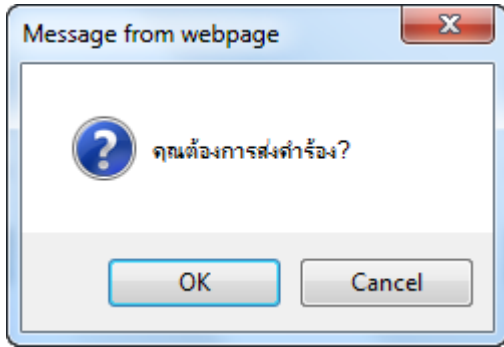

ถ้ากดปุ่ม

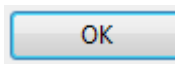

คำขอจะถูกส่งให้เจ้าหน้าที่ กองบริหาร

การนำเข้าและรับรองถิ่นกำเนิด กรมการค้าต่างประเทศ อนุมัติคำขอขึ้นทะเบียน โดยบริษัทต้องเดินทางไป ที่ กองบริหาร การนำเข้าและรับรองถิ่นกำเนิด พร้อมด้วย คำขอขึ้นทะเบียนและเอกสารตามที่ได้แนบเข้าไปในคำขอขึ้นทะเบียน เพื่อให้ เจ้าหน้าที่ตรวจสอบความถูกต้องของรายการข้อมูลและเอกสารที่ได้ยื่นเข้ามา

การเข้า **username** และ **password** หลังจากที่ยื่นคำขอขึ้นทะเบียนได้รับการอนุมัติแล้วจะมีเมนูปรากฏขึ้นมา โดยจะมีเมนูย่อยประกอบด้วย

#	เลขที่คำขอ	ชื่อคำขอ	ผู้ยื่นคำร้อง	วันยื่นคำร้อง	Digital Signature	สถานะ
1	2560070032	เพิ่มรายการสินค้า	บริษัท อี แอนด์ เอช พรินซ์ (ประเทศไทย) จำกัด	24/07/2560	ไม่ใช่	รออนุมัติ
2	2560070007	ส่งออกแต่ไม่ได้ทำการรับรองถิ่นกำเนิดสินค้าด้วยตนเอง	บริษัท อี แอนด์ เอช พรินซ์ (ประเทศไทย) จำกัด	14/07/2560	ไม่ใช่	รออนุมัติ

- เปลี่ยนรหัสผ่าน
- ขอใช้ Digital Signature
- ขึ้นทะเบียน REX
- ยื่นรายงานส่งออกที่ได้รับรองถิ่นกำเนิด

- ส่งออกแต่ไม่ได้ทำการรับรองถิ่นกำเนิดสินค้าด้วยตนเอง/แจ้งไม่ได้ส่งออก
- ขอเพิ่มรายการสินค้าจากที่ขึ้นทะเบียนไว้
- ตรวจสอบกฎถิ่นกำเนิดสินค้า
- ต่อกะเบียน Self Certification
- ยกเลิกทะเบียน
- แก้ไขชื่อ/เลขประจำตัวผู้เสียภาษี
- แก้ไขที่อยู่บริษัท
- แก้ไขข้อมูลโรงงาน
- แก้ไขข้อมูลผู้มีอำนาจลงนาม
- เปลี่ยนแปลงรายการสินค้า
- ถาม-คำตอบ
- ข้อมูล/คำขอที่บันทึกไว้
- ข้อมูล/คำขอที่อยู่ในขั้นตอนอนุมัติ/แก้ไข
- ข้อมูล/คำขอที่ดำเนินการเรียบร้อยแล้ว
- Check Certificate

เมนูหลัก

1. เปลี่ยนรหัสผ่าน

The screenshot shows the 'Self Certification' system interface. At the top, there is a header with the DFT logo and the text 'กรมการค้าต่างประเทศ Department of Foreign Trade' and 'ระบบการรับรองถิ่นกำเนิดสินค้าด้วยตนเอง(Self Certification)'. Below the header, the user's name 'User: บริษัท อี แอนด์ เอช พรวิชั่น (ประเทศไทย) จำกัด' is displayed along with 'Home' and 'Logout' links. The main content area is divided into two sections. On the left is a 'เมนู' (Menu) section with a list of options, where 'เปลี่ยนรหัสผ่าน' (Change Password) is highlighted with a red box and the number '1'. On the right is the 'เปลี่ยนรหัสผ่าน' (Change Password) form. The form contains fields for 'ชื่อ' (Name) with the value 'บริษัท อี แอนด์ เอช พรวิชั่น (ประเทศไทย) จำกัด', 'Login Name' with the value 'E&H', 'Old Password', 'New Password', and 'Renew Password'. The 'Old Password' field is highlighted with a red box and the number '2'. Below the 'New Password' and 'Renew Password' fields is a button labeled 'บันทึกเปลี่ยนรหัสผ่าน' (Save Change Password), which is also highlighted with a red box and the number '3'. At the bottom of the form is a button labeled 'กลับหน้าหลัก' (Back to Home). The screen ID 'ScreenID: 20004' is visible in the bottom right corner.

ผู้ที่ใช้งานบริหารจัดการระบบได้สามารถที่จะเปลี่ยนรหัสผ่านได้ เพื่อความปลอดภัยในการใช้งานระบบ ระบบการเปลี่ยนรหัสผ่าน สามารถทำได้เมื่อ ผู้ที่ใช้งานบริหารจัดการระบบได้ Login เข้าไปในระบบ ในส่วนของผู้ที่ใช้นั้น ในการเปลี่ยนรหัสผ่าน ต้องใส่ Old password (รหัสผ่านเก่า) , New password (รหัสผ่านใหม่) และทำการ Renew password (ยืนยันรหัสผ่านใหม่) ให้ถูกต้อง และคลิก [บันทึกเปลี่ยนรหัสผ่าน](#)

2. ขอใช้ Digital Signature



กรมการค้าต่างประเทศ
Department of Foreign Trade

ระบบการรับรองถิ่นกำเนิดสินค้าด้วยตนเอง(Self Certification)

User: บริษัท อี แอนด์ เอช พรซิชั่น (ประเทศไทย) จำกัด Home Logout

เมนู

เปลี่ยนรหัสผ่าน

ขอใช้ Digital Signature

ขึ้นทะเบียน REX

ยื่นรายงานส่งออกที่ได้รับรองถิ่นกำเนิด

ยื่นรายงานส่งออกที่ไม่ได้ทำการรับรอง

ถิ่นกำเนิดหรือแจ้งไม่ได้ส่งออก

ขอเพิ่มรายการสินค้าจากที่ขึ้นทะเบียนไว้

ตรวจสอบกฎถิ่นกำเนิดสินค้า

คดทะเบียน Self - Certification

ยกเลิกทะเบียน

แก้ไขชื่อ/เลขประจำตัวผู้เสียภาษี

แก้ไขที่อยู่บริษัท

แก้ไขข้อมูลโรงงาน

แก้ไขข้อมูลผู้มีอำนาจลงนาม

เปลี่ยนแปลงรายการสินค้า

ถาม-ตอบ

ข้อมูลคำขอที่บันทึกไว้

ข้อมูลคำขอที่อยู่ในขั้นตอนอนุมัติ/แก้ไข

ข้อมูลคำขอที่ดำเนินการเรียบร้อยแล้ว

Check Certificate

ขอใช้ลายเซ็นเพื่ออิเล็กทรอนิกส์ในระบบฐานข้อมูลผู้ส่งออกเพื่อรองรับระบบ Self Certification

ภายใต้ความตกลงของอาเซียนตามโครงการจัดทำระบบการรับรองถิ่นกำเนิดสินค้าด้วยตนเองของผู้ส่งออก (Self - Certification)

1. ผู้ขอ

1.1 บริษัท/ห้าง

(ภาษาไทย) ชื่อบริษัท *	บริษัท อี แอนด์ เอช พรซิชั่น (ประเทศไทย) จำกัด		
(ภาษาอังกฤษ) *	E&H PRECISION (THAILAND) CO.,LTD.		
เลขทะเบียนนิติบุคคล *	0105538116572	เลขประจำตัวผู้เสียภาษี *	0105538116572

1.2 ที่อยู่อาศัย/งานใหญ่

เลขที่ *	700/387	หมู่ที่	
อาคาร	นิคมอุตสาหกรรมอมตะนคร	ถนน	
ซอย		ถนน	
ตำบล/แขวง *	ดอนหว้าทอง	อำเภอ/เขต *	เมืองชลบุรี
จังหวัด *	ชลบุรี	รหัสไปรษณีย์	20000
โทรศัพท์ *	038468110-9	โทรสาร *	038468286
e-mail : *	pornapa.u@eh.co.th	เว็บไซต์ *	

1.3 กรรมการผู้มีอำนาจชื่อยุติ

1. ชื่อ-นามสกุล *			
บัตรประจำตัวประชาชน/ ใบสำคัญคน			
ต่างตัว/หนังสือเดินทาง เลขที่ *			
วันที่ออกบัตร *		วันที่บัตรหมดอายุ *	
ออกให้ ณ *			
2. ชื่อ-นามสกุล *			
บัตรประจำตัวประชาชน/ ใบสำคัญคน			
ต่างตัว/หนังสือเดินทาง เลขที่ *			
วันที่ออกบัตร *		วันที่บัตรหมดอายุ *	
ออกให้ ณ *			

2. เจ้าหน้าที่ประจำสาขาใช้ลายเซ็นเพื่ออิเล็กทรอนิกส์ในระบบฐานข้อมูลผู้ส่งออกเพื่อรองรับระบบ Self Certification โดยมอบอำนาจการรับส่งข้อมูล

ชื่อ-นามสกุล *			
บัตรประจำตัวประชาชน/ ใบสำคัญคน			
ต่างตัว/หนังสือเดินทาง เลขที่ *			
วันที่ออกบัตร *		วันที่บัตรหมดอายุ *	
ออกให้ ณ *			
เลขที่ *		หมู่ที่	
อาคาร		ถนน	
ซอย		ถนน	
ตำบล/แขวง *		อำเภอ/เขต *	
จังหวัด *	-- เลือก --	รหัสไปรษณีย์	
โทรศัพท์ *		โทรสาร *	
e-mail : *	e&h		

บันทึก พิมพ์ กลับหน้าหลัก ส่งคำร้อง

ScreenID: 10007

การขอใช้ Digital Signature ระบบจะแสดงข้อมูลของผู้ประกอบการขึ้นมาให้ได้แก่ ชื่อ เลขทะเบียนนิติบุคคล เลขประจำตัวผู้เสียภาษี ที่อยู่ กรรมการผู้มีอำนาจลงชื่อผูกพัน ที่อยู่ที่ใช้ในการติดต่อ

หน้า 16

เมื่อบันทึกข้อมูลเรียบร้อยแล้ว **บันทึก** ระบบจะแสดงข้อความ

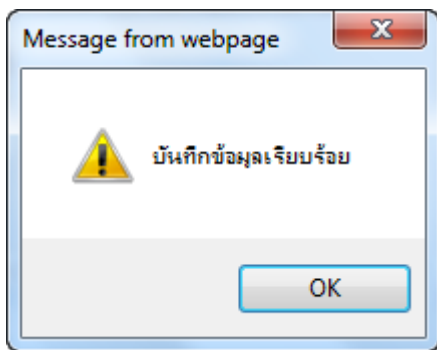

ให้กดปุ่ม **OK** เพื่อปิดหน้าจอ

เมื่อบันทึกข้อมูลเรียบร้อยแล้ว ผู้ประกอบการพิมพ์คำขอใช้ Digital Signature เพื่อให้ผู้มีอำนาจลงนามในเอกสาร คำขอใช้ Digital Signature โดยกดที่ปุ่ม **พิมพ์**

เมื่อพิมพ์คำขอใช้ Digital Signature และลงนามพร้อมที่ส่งคำขอให้เจ้าหน้าที่อนุมัติคำขอใช้ Digital Signature ผู้ประกอบการกดปุ่ม **ส่งคำร้อง** ระบบจะแสดงข้อความเพื่อยืนยันการส่งคำขอ

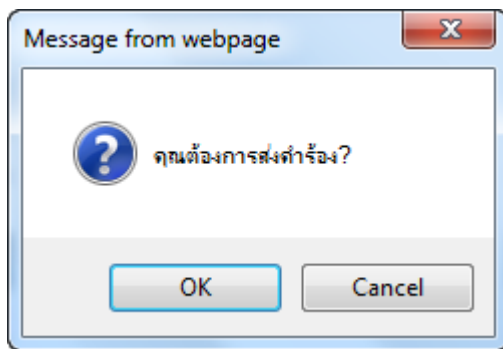

ถ้ากดปุ่ม **OK** คำขอจะถูกส่งให้เจ้าหน้าที่

กองบริหารการนำเข้าและรับรองถิ่นกำเนิด กรมการค้าต่างประเทศอนุมัติคำขอใช้ Digital Signature โดยบริษัทต้องเดินทางไปที่ กองบริหารการนำเข้าและรับรองถิ่นกำเนิดพร้อมด้วย คำขอใช้ Digital Signature เพื่อให้เจ้าหน้าที่ตรวจสอบความถูกต้องของรายการข้อมูล

ประโยชน์ของการสมัคร Digital Signature ต่างจากการสมัครลงทะเบียนแบบธรรมดา เป็นการป้องกันการเปลี่ยนแปลงข้อมูลระหว่างทางที่มีการส่งคำขอ และเป็นการระบุตัวบุคคลได้แน่นอนจึงมั่นใจในข้อมูลที่ได้รับมาจากคนที่ส่ง ป้องกันการแก้ไขข้อมูลระหว่างทางและป้องกันการปฏิเสธ การรับผิดชอบ เป็นต้น ฯลฯ ทั้งนี้การออกไปรับรองดิจิทัลให้กับผู้ทำธุรกรรมอิเล็กทรอนิกส์ ที่ขอใช้บริการได้นั้น โดยองค์กรออกใบรับรอง (Certification Authority : CA) เป็นองค์กรที่น่าเชื่อถือที่ทำหน้าที่ ได้แก่ TOT CA และ CAT CA เป็นต้น ฯลฯ

3. ขั้นตอนเขียน REX



กรมการค้าต่างประเทศ
Department of Foreign Trade

ระบบการรับรองถิ่นกำเนิดสินค้าด้วยตนเอง(Self Certification)

User: บริษัท อี แอนด์ เอช พรซิชั่น (ประเทศไทย) จำกัด Home Logout

คำขอ ขึ้นทะเบียน เป็นผู้ส่งออกที่ได้รับสิทธิรับรองถิ่นกำเนิดสินค้าด้วยตนเอง (Certified Exporter) เพื่อได้สิทธิพิเศษทางภาษีศุลกากรเป็นการทั่วไป(GSP)ในการส่งออก ไปสมาพันธรัฐสวิสและราชอาณาจักรนอร์เวย์

เมนู

- เปลี่ยนรหัสผ่าน
- ขอใช้ Digital Signature
- ขึ้นทะเบียน REX
- ยื่นรายงานส่งออกที่ได้รับรองถิ่นกำเนิด
- ยื่นรายงานส่งออกที่ไม่ได้ทำการรับรอง
- ถิ่นกำเนิดหรือแจ้งไม่ได้ส่งออก
- ขอเพิ่มรายการสินค้าจากที่ขึ้นทะเบียนไว้
- ตรวจสอบบัญชีถิ่นกำเนิดสินค้า
- ต่อทะเบียน Self - Certification
- ยกเลิกทะเบียน
- แก้ไขชื่อ/เลขประจำตัวผู้เสียภาษี
- แก้ไขที่อยู่บริษัท
- แก้ไขข้อมูลโรงงาน
- แก้ไขข้อมูลผู้มีอำนาจลงนาม
- เปลี่ยนแปลงรายการสินค้า
- ถาม-ตอบ
- ข้อมูล/คำขอที่บันทึกไว้
- ข้อมูล/คำขอที่อยู่ในขั้นตอนอนุมัติ/แก้ไข
- ข้อมูล/คำขอที่ดำเนินการเรียบร้อยแล้ว
- Check Certificate

1. ผู้ขอ

1.1 บริษัท/ห้าง

(ภาษาไทย) ชื่อบริษัท * บริษัท อี แอนด์ เอช พรซิชั่น (ประเทศไทย) จำกัด

(ภาษาอังกฤษ) * E&H PRECISION (THAILAND) CO.,LTD.

เลขทะเบียนนิติบุคคล * 0105538116572 เลขประจำตัวผู้เสียภาษี * 0105538116572

กรมพัฒนาธุรกิจการค้า

1.2 ที่อยู่

(ภาษาไทย) เขต * อาคาร

ห้อง ชั้น

หมู่บ้าน หมู่ที่

ซอย ถนน

ตำบล/แขวง * อำเภอ/เขต *

จังหวัด * -- เลือก -- รหัสไปรษณีย์

โทรศัพท์ * โทรสาร *

(ภาษาอังกฤษ) Address *

Website: http://www. e-mail : *

#	ลบ	เลขที่	ถนน	ตำบล	อำเภอ	จังหวัด	โทรศัพท์	โทรสาร	ที่อยู่(ภาษาอังกฤษ)
1	<input checked="" type="checkbox"/>	700/387		ต.หน้าโพธิ์	เมืองชลบุรี	ชลบุรี	038468110-9	038468286	700/387 Moo6,Amata Nakorn Industrial Estate,Donhruow,Muang,Chonburi, 20000

1.3 โรงงาน

ชื่อโรงงาน ทะเบียนโรงงานเลขที่

ออกให้โดย -- เลือก -- ระบุ

สถานที่ตั้ง

โทรศัพท์ โทรสาร

#	ลบ	ชื่อโรงงาน	ทะเบียนโรงงานเลขที่	ออกให้โดย	สถานที่ตั้ง	โทรศัพท์	โทรสาร	การตรวจสอบ
1	<input checked="" type="checkbox"/>	บริษัท อี แอนด์ เอช พรซิชั่น (ประเทศไทย) จำกัด	น.64(5)-1/2545-สุนอ.	การนิคมอุตสาหกรรม จ.ชลบุรี	700/387 หมู่ 6 นิคมอุตสาหกรรมอมตะนคร ต.ต.หน้าโพธิ์ อ.เมือง จ.ชลบุรี 20000	038-468110-9	038-468286	ตรวจรอสอบ

1.4 ผู้ประสานงาน

ชื่อผู้ประสานงาน * โทรศัพท์

โทรสาร e-mail : *

ระบบการรับรองถิ่นกำเนิดสินค้าด้วยตนเองของผู้ส่งออก (Self Certification)

2. ประเภทกิจการ

ประเภทกิจการ: 2.1 ผู้ผลิตและส่งออก 2.2 ผู้ส่งออก

3. คุณสมบัติของผู้ขอขึ้นทะเบียน

3.1 ได้ยื่นใบประกอบกิจการขอจดทะเบียนขึ้นทะเบียนการค้ากับกรมส่งเสริมการค้าระหว่างประเทศแล้วหรือไม่ ใช่ ไม่ใช่

3.2 หมายเลขทะเบียนการค้าระหว่างประเทศผู้ขอขึ้นทะเบียนการค้ามีเลขที่ถูกต้องตามที่กำหนดไว้ในบัญชีการค้าหรือไม่ [Browse... Upload]

หมายเลข - ให้เลือกอยู่ในข้อ 3.1 ถึง ข้อ 3.2 เพียงข้อใดข้อหนึ่งเท่านั้น

4. ประเภทสินค้าที่คิดเงินค่าพิธีส่งออก *

ชนิดสินค้า: Description of Goods:

พิกัดศุลกากร (6 หลัก): เป็นสินค้า

#	ลบ	ชนิดสินค้า	Description of Goods	พิกัดศุลกากร (6 หลัก)
1	✗	ชิ้นส่วนประกอบ อุปกรณ์เครื่องยนต์จักรยานยนต์	PARTS FOR CARBURETOR FOR MOTORCYCLE	871418
2	✗	ชิ้นส่วนประกอบ อุปกรณ์เครื่องยนต์จักรยานยนต์	PIPE SHAFT, NIPPLE,JET RING PIN	871418
3	✗	ชิ้นส่วนประกอบ อุปกรณ์เครื่องยนต์จักรยานยนต์	PIN, SCREW,ADJUST	731800

5. คำรับรอง

ข้าพเจ้าในฐานะผู้ขอขึ้นทะเบียน

5.1 ให้ความและเอกสารที่แนบประกอบคำขอถูกต้องและเป็นจริงทุกประการ

5.2 จะทำการรับรองสินค้าชนิดสินค้าเฉพาะชนิดที่แนบมาขอรับรองกับชนิดสินค้าที่กำหนด

5.3 ข้าพเจ้าและผู้รับมอบอำนาจที่มีหน้าที่ทำการรับรองสินค้าชนิดสินค้ามีความรู้และเข้าใจกฎระเบียบการค้าระหว่างประเทศที่สำนักงานส่งเสริมการค้าระหว่างประเทศกำหนดไว้ (GSP) ในการส่งออกไปสถานที่ตั้งและราชอาณาจักรอื่นด้วย

เอกสารแนบ *

1. หนังสือรับรองการจดทะเบียนนิติบุคคลหรือใบประกอบกิจการการค้า กระทรวงพาณิชย์ หรือหลักฐานการจดทะเบียนนิติบุคคลตามกฎหมายอื่นที่มีอายุไม่เกิน 6 เดือนนับถึงวันยื่นคำขอ [Browse... Upload]

2. สำเนาบัตรประจำตัวประชาชนหรือในคำคัดค้านคำขอขึ้นทะเบียนการค้าหรือสำเนาหนังสือเดินทางหรือสำเนาหนังสืออนุญาตให้ทำงานในประเทศใดของประเทศผู้ผลิตจากที่การแทนนิติบุคคลตามที่กำหนดไว้ กรณีเป็นผู้รับมอบอำนาจให้แนบสำเนาบัตรประจำตัวประชาชนของผู้รับมอบอำนาจด้วย [Browse... Upload]

3. สำเนาบัตรประจำตัวผู้เสียภาษีอากรหรือสำเนาทะเบียนภาษีมูลค่าเพิ่ม (ภ.พ. 20) [Browse... Upload]

4. แผนที่แสดงสถานที่ตั้งที่ทำการ [Browse... Upload]

5. ใบสมัคร (Pre-application form) [Browse... Upload]

กรณีผู้ผลิตหรือผู้ขอขึ้นทะเบียนเป็นผู้ส่งออกที่ไม่ใช่ผู้ประกอบการจดทะเบียน ให้แนบเอกสารหลักฐานเพิ่มเติม ดังนี้

1. สำเนาเอกสารหลักฐานการอนุญาตประกอบกิจการโรงงาน ให้แนบเอกสารหลักฐานเพิ่มเติม ดังนี้ [Browse... Upload]

2. เอกสารที่แสดงกระบวนการผลิตสินค้าที่ส่งออก [Browse... Upload]

3. แผนที่แสดงสถานที่ตั้งโรงงานหรือสถานที่เป็นสินค้า [Browse... Upload]

ผู้มีอำนาจจะทำการแทนผู้รับมอบอำนาจ

ชื่อ-นามสกุล: เป็นชื่อ

#	ลบ	ชื่อ-นามสกุล
1	✗	นายชวาลย์ ชีระโสภา

หมายเลขเจ้าหน้าที่:

[บันทึก] [ลบ] [คืนค่าเริ่มต้น] ส่งคำร้อง

ในการบันทึกข้อมูลค่าของขึ้นทะเบียนจะแบ่งออกเป็น 5 ส่วนด้วยกันดังนี้

1. ข้อมูลผู้ขอ

1.1 ข้อมูลบริษัท/ห้างฯ เป็นข้อมูลที่จะแสดงขึ้นมาให้ตาม User Name & Password ที่ผู้ประกอบได้

ระบบการรับรองถิ่นกำเนิดสินค้าด้วยตนเองของผู้ส่งออก (Self Certification)

ลงทะเบียนเอาไว้กับระบบทะเบียนกลาง ประกอบด้วย ชื่อบริษัท ภาษาไทย ภาษาอังกฤษ เลขทะเบียนนิติบุคคล เลขประจำตัวผู้เสียภาษี ผู้ประกอบการสามารถแก้ไขให้ถูกต้องได้ แต่ข้อมูลที่เปลี่ยนแปลงนี้จะไม่มีผลกับข้อมูลในระบบทะเบียนกลาง ถ้าผู้ประกอบการต้องการแก้ไขข้อมูลในระบบทะเบียนกลางผู้ประกอบการต้องแจ้งแก้ไขในระบบทะเบียนกลางเอง ข้อมูลและรายละเอียดต่างๆในระบบการรับรองถิ่นกำเนิดสินค้าด้วยตนเอง (Self Certification) ในกรณีที่บริษัทยังไม่ได้อัปโหลดให้เจ้าหน้าที่อนุมัติ ผู้ประกอบการสามารถแก้ไขรายละเอียดต่างๆได้เอง ถ้าคำขอขึ้นทะเบียนได้รับการอนุมัติเรียบร้อยแล้ว ผู้ประกอบการสามารถแจ้งแก้ไขข้อมูลได้ที่ **กองบริหารการนำเข้าและรับรองถิ่นกำเนิดการค้าต่างประเทศ (ชั้น5)**

1. ผู้ขอ			
1.1 บริษัทห้างฯ			
(ภาษาไทย) ชื่อบริษัท *	บริษัท อี แอนด์ เอช พีรีซิชั่น (ประเทศไทย) จำกัด		
(ภาษาอังกฤษ) *	E&H PRECISION (THAILAND) CO.,LTD.		
เลขทะเบียนนิติบุคคล *	0105538116572	เลขประจำตัวผู้เสียภาษี *	0105538116572
	กรมพัฒนาธุรกิจการค้า		

ส่วนเรื่องตรวจสอบข้อมูลให้คลิกที่ **กรมพัฒนาธุรกิจการค้า**

1.2 ที่อยู่บริษัท ระบบจะแสดงข้อมูลที่อยู่ผู้ประกอบการตามที่ได้บันทึกไว้ในระบบทะเบียนกลาง ซึ่งจะมีเพียง 1 ที่อยู่ ในกรณีที่ผู้ประกอบการมีที่อยู่มากกว่า 1 ที่อยู่บริษัทสามารถเพิ่มที่อยู่ได้ โดยผู้ประกอบการบันทึกเรียบร้อยแล้ว

แล้วกดที่ **เพิ่มที่อยู่**

1.2 ที่อยู่			
(ภาษาไทย) เลขที่ *		อาคาร	
ห้อง		ชั้น	
หมู่บ้าน		หมู่ที่	
ซอย		ถนน	
ตำบล/แขวง *		อำเภอ/เขต *	
จังหวัด *	-- เลือก --	รหัสไปรษณีย์	
โทรศัพท์ *		โทรสาร *	
(ภาษาอังกฤษ) Address *			
Website: http://www.		e-mail : *	
		เพิ่มที่อยู่	

ข้อมูลจะแสดงในตาราง รายการที่อยู่และสามารถเรียกขึ้นมาแก้ไขได้ โดยเลือกไปที่ เลขที่ ที่อยู่บริษัท

ข้อมูลจะแสดงใน 1.2 ที่อยู่ ให้ผู้ประกอบการแก้ไขรายละเอียดที่อยู่ และปุ่ม **เพิ่มที่อยู่** จะเปลี่ยนเป็น

แก้ไขที่อยู่

#	ลบ	เลขที่	ถนน	ตำบล	อำเภอ	จังหวัด	โทรศัพท์	โทรสาร	ที่อยู่(ภาษาอังกฤษ)
1	X	447	เจริญนคร	คลองสาน	คลองสาน	กรุงเทพมหานคร	02-8758888	02-4576899	447 Soi14
2	X	448	เจริญนคร	คลองสาน	คลองสาน	กรุงเทพมหานคร	02-8758888	02-4576899	448 Soi14

ระบบการรับรองถิ่นกำเนิดสินค้าด้วยตนเองของผู้ส่งออก (Self Certification)

1.2 ที่อยู่			
(ภาษาไทย) เลขที่ *	447	อาคาร	
ห้อง		ชั้น	
หมู่บ้าน		หมู่ที่	
ซอย	เจริญนคร14	ถนน	
ตำบล/แขวง *	คลองสาน	อำเภอ/เขต *	คลองสาน
จังหวัด *	กรุงเทพมหานคร	รหัสไปรษณีย์	10600
โทรศัพท์ *	02-8758888	โทรสาร *	02-4576899
(ภาษาอังกฤษ) Address *	447 Soi14		
Website: http://www.	test.com	e-mail : *	test@hotmail.com
<input type="button" value="แก้ไขที่อยู่"/>			

1.3 ข้อมูลโรงงาน ผู้ประกอบการสามารถบันทึกข้อมูลโรงงานได้มากกว่า 1 ข้อมูลโรงงาน เมื่อผู้ประกอบการบันทึกข้อมูลเรียบร้อยแล้วให้กดที่

1.3 โรงงาน			
ชื่อโรงงาน		ทะเบียนโรงงานเลขที่	
ออกให้โดย	-- เลือก --	ระบุ	
สถานที่ตั้ง			
โทรศัพท์		โทรสาร	
<input type="button" value="เพิ่มโรงงาน"/>			

ข้อมูลจะแสดงในตาราง รายการที่อยู่และสามารถเรียกขึ้นมาแก้ไขได้ โดยเลือกไปที่ เลขที่ ที่อยู่บริษัท ข้อมูลจะแสดงใน 1.3 ที่อยู่ ให้ผู้ประกอบการแก้ไขรายละเอียดที่อยู่ และปุ่ม จะเปลี่ยนเป็น

1.3 โรงงาน			
ชื่อโรงงาน	บริษัท ทดสอบ 1 จำกัด	ทะเบียนโรงงานเลขที่	นร 1203
ออกให้โดย	กรมโรงงานอุตสาหกรรม	ระบุ	
สถานที่ตั้ง	447 ซอยเจริญนคร14 ถนนเจริญนคร แขวงคลองสาน เขตคลองสาน กรุงเทพฯ 10600		
โทรศัพท์	02-8758888	โทรสาร	02-4576899
<input type="button" value="แก้ไขโรงงาน"/>			

1.4 ข้อมูลผู้ประสานงาน ใช้เป็นข้อมูลที่จะใช้ในการติดต่อสื่อสาร ในกรณีที่ข้อมูลที่ส่งให้เจ้าหน้าที่อนุมัติไม่ถูกต้องและต้องการติดต่อเพื่อให้แก้ไขข้อมูลต่างๆ

1.4 ผู้ประสานงาน			
ชื่อผู้ประสานงาน *	นายทดสอบ ทดสอบ	โทรศัพท์	02-8758888
โทรสาร	02-4576899	e-mail : *	test1@hotmail.com

2. ข้อมูลประเภทกิจการ ผู้ประกอบการต้องเลือกกว่า เป็น ผู้ผลิตและส่งออก หรือเป็นผู้ส่งออก ซึ่งจะมีผลกับการแนบไฟล์เอกสารประกอบ

2. ประเภทกิจการ	
ประเภทกิจการ	<input checked="" type="radio"/> 2.1 ผู้ผลิตและส่งออก <input type="radio"/> 2.2 ผู้ส่งออก

3. คุณสมบัติของผู้ขอขึ้นทะเบียน ผู้ประกอบการต้องมีคุณสมบัติข้อใดข้อหนึ่ง จาก 3 ข้อ

3.1 ได้รับใบรับรองผลการตรวจคุณสมบัติของสินค้าทางด้านถิ่นกำเนิดของสินค้าตามกฎว่าด้วยถิ่นกำเนิดสินค้าของสมาพันธ์รัฐสวิสและราชอาณาจักรนอร์เวย์ ให้ผู้ประกอบการเลือก เลข ระบบจะตรวจสอบว่าผู้ประกอบการเลขขอใบรับรองผลการตรวจคุณสมบัติของสินค้าทางด้านถิ่นกำเนิดของสินค้าตามกฎว่าด้วยถิ่นกำเนิดสินค้าของสมาพันธ์รัฐสวิสและราชอาณาจักรนอร์เวย์ จริงหรือไม่ ถ้าไม่จริงระบบ แจ้ง ว่าไม่เลขขอใบรับรองผลการตรวจคุณสมบัติของสินค้าทางด้านถิ่นกำเนิดของสินค้าตามกฎว่าด้วยถิ่นกำเนิดสินค้าของสมาพันธ์รัฐสวิสและราชอาณาจักรนอร์เวย์และกำหนดเป็น ไม่เคย

3.2 ผ่านการฝึกอบรมด้านความรู้เกี่ยวกับกฎว่าด้วยถิ่นกำเนิดสินค้าสิทธิพิเศษทางภาษีศุลกากรเป็นการทั่วไป(GSP)ในการส่งออกไปสมาพันธ์รัฐสวิสและราชอาณาจักรนอร์เวย์ เมื่อวันที่ ในกรณีที่ผู้ประกอบการไม่ผ่านคุณสมบัติ ข้อ 3.1ผู้ประกอบการต้องผ่านการฝึกอบรมด้านความรู้เกี่ยวกับกฎว่าด้วยถิ่นกำเนิดสินค้าสิทธิพิเศษทางภาษีศุลกากรเป็นการทั่วไป(GSP)ในการส่งออกไปสมาพันธ์รัฐสวิสและราชอาณาจักรนอร์เวย์ ระบบจะแสดงข้อมูลขึ้นมาให้อัดโมมีติ

3. คุณสมบัติของผู้ขอขึ้นทะเบียน	
3.1 ได้รับใบรับรองผลการตรวจคุณสมบัติของสินค้าทางด้านถิ่นกำเนิดของสินค้าตามกฎว่าด้วยถิ่นกำเนิดสินค้าของสมาพันธ์รัฐสวิสและราชอาณาจักรนอร์เวย์	<input checked="" type="radio"/> เคย <input type="radio"/> ไม่เคย
3.2 ผ่านการฝึกอบรมด้านความรู้เกี่ยวกับกฎว่าด้วยถิ่นกำเนิดสินค้าสิทธิพิเศษทางภาษีศุลกากรเป็นการทั่วไป(GSP)ในการส่งออกไปสมาพันธ์รัฐสวิสและราชอาณาจักรนอร์เวย์ เมื่อวันที่	<input type="text"/>
	<input type="button" value="Browse..."/>
	<input type="button" value="Upload"/>
หมายเหตุ :- ให้เลือกรูปในข้อ 3.1 ถึง ข้อ 3.2 เพียงข้อใดข้อหนึ่งตามลำดับ	

4. บันทึกประเภทสินค้าที่ผลิตและ/หรือส่งออก ผู้ประกอบการบันทึกรายการสินค้าที่ผู้ประกอบการได้ส่งออกไปยังกลุ่มประเทศอาเซียนที่มีความตกลง การบันทึกข้อมูลประกอบด้วย

ชนิดสินค้า คือ ชื่อสินค้าภาษาไทยที่ผู้ประกอบการส่งออก

Description of Goods คือ ชื่อสินค้าภาษาอังกฤษที่ผู้ประกอบการส่งออก

พิกัดศุลกากร(6หลัก) คือ พิกัดศุลกากรของรายการสินค้าที่ผู้ประกอบการได้กำหนดชื่อสินค้าภาษาไทย ภาษาอังกฤษ ผู้ประกอบการสามารถกำหนดพิกัดได้ตั้งแต่ 6 -10 หลัก

เมื่อบันทึกข้อมูลเรียบร้อยแล้วให้กดปุ่ม

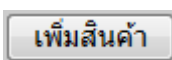

ระบบการรับรองถิ่นกำเนิดสินค้าด้วยตนเองของผู้ส่งออก (Self Certification)

4. ประเภทสินค้าที่ผลิตและ/หรือส่งออก *			
ชนิดสินค้า	<input type="text"/>	Description of Goods	<input type="text"/>
พิกัดศุลกากร(6 หลัก)	<input type="text"/>	<input type="button" value="เพิ่มสินค้า"/>	

รายการสินค้านี้จะไปแสดงในตารางรายการสินค้า ผู้ประกอบการสามารถเรียกข้อมูลขึ้นมาแก้ไข โดยเลือกไปที่ชนิดสินค้า รายละเอียดสินค้าจะไปแสดงใน ข้อ 4. ประเภทสินค้าที่ผลิตและ/หรือส่งออก และปุ่ม

จะเปลี่ยนเป็น

4. ประเภทสินค้าที่ผลิตและ/หรือส่งออก *			
ชนิดสินค้า	รายละเอียด1	Description of Goods	Description1
พิกัดศุลกากร(6 หลัก)	873245	<input type="button" value="แก้ไขสินค้า"/>	

5. คำรับรอง

ข้าพเจ้าในฐานะผู้ขอตามข้อ 1.1 ขอให้คำรับรองว่า

- 5.1 ข้อความและเอกสารที่แนบประกอบคำขอถูกต้องและเป็นจริงทุกประการ
- 5.2 จะทำการรับรองถิ่นกำเนิดสินค้าเฉพาะสินค้าที่สามารถตรวจสอบถิ่นกำเนิดสินค้าได้เท่านั้น
- 5.3 ข้าพเจ้าและผู้รับมอบอำนาจที่มีหน้าที่ทำการรับรองถิ่นกำเนิดสินค้ามีความรู้และความเข้าใจกฎถิ่นกำเนิดสินค้าที่กำหนดไว้ตามสินค้าสิทธิพิเศษทางภาษีศุลกากรเป็นการทั่วไป(GSP)ในการส่งออกไปสหภาพรัฐ สวิตและราชอาณาจักรนอร์เวย์

ผู้ผลิตและส่งออก ผู้ประกอบการต้องแนบเอกสารทั้ง 2 ส่วน เอกสารแนบเกี่ยวกับข้อมูลบริษัท

จะมีส่วนเอกสารแนบ เพื่อให้เป็นเอกสารประกอบในการยื่น ให้ผู้ประกอบการเลือก ข้อ 1 – 5 ให้กด

ปุ่ม และ กดปุ่ม

เอกสารแนบ *	
<input type="checkbox"/> 1. หนังสือรับรองการจดทะเบียนนิติบุคคลที่ออกให้โดยกรมพัฒนาธุรกิจการค้า กระทรวงพาณิชย์ หรือหลักฐานการจดทะเบียนนิติบุคคลตามกฎหมายอื่นที่มีอายุไม่เกินหนึ่งเดือนนับถึงวันยื่นคำขอ	<input type="button" value="Browse..."/> <input type="button" value="Upload"/>
<input type="checkbox"/> 2. สำเนาบัตรประจำตัวประชาชนหรือใบสำคัญประจำตัวคนต่างด้าวหรือสำเนาหนังสือเดินทางหรือสำเนาหนังสืออนุญาตให้ทำงานในประเทศไทยของผู้มีอำนาจกระทำการแทนนิติบุคคลตามที่ได้จดทะเบียนไว้ กรณีเป็นผู้มอบอำนาจให้แนบสำเนาบัตรประจำตัวประชาชนของผู้รับมอบอำนาจด้วย	<input type="button" value="Browse..."/> <input type="button" value="Upload"/>
<input type="checkbox"/> 3. สำเนาบัตรประจำตัวผู้เสียภาษีอากรหรือสำเนาทะเบียนภาษีมูลค่าเพิ่ม (ภ.พ.20)	<input type="button" value="Browse..."/> <input type="button" value="Upload"/>
<input type="checkbox"/> 4. แผนที่แสดงสถานที่ตั้งที่ทำการ	<input type="button" value="Browse..."/> <input type="button" value="Upload"/>
<input type="checkbox"/> 5. ใบสมัคร (Pre-application form)	<input type="button" value="Browse..."/> <input type="button" value="Upload"/>

ระบบการรับรองถิ่นกำเนิดสินค้าด้วยตนเองของผู้ส่งออก (Self Certification)

ถ้าในกรณีที่ผู้ประกอบการเป็นผู้ส่งออก ต้องเอกสารเพิ่มเติม เลือก ข้อ 1 – 3 ให้กด

ปุ่ม **Browse...** และ กดปุ่ม **Upload**

กรณีผู้มีสิทธิขอขึ้นทะเบียนเป็นผู้ส่งออกที่ได้รับอนุญาตประกอบกิจการโรงงาน ให้แนบเอกสารหลักฐานเพิ่มเติม ดังนี้

1. สำเนาเอกสารหลักฐานการอนุญาตประกอบกิจการโรงงาน

2. เอกสารที่แสดงกระบวนการผลิตสินค้าที่ส่งออก

3. แผนที่แสดงสถานที่ผลิตสินค้าหรือสถานที่เก็บสินค้า

ถ้าผู้ประกอบการเลือก 2.2 ผู้ส่งออก ผู้ประกอบการต้องแนบเอกสารแนบเกี่ยวกับข้อมูลบริษัท
เท่านั้น

ผู้มีอำนาจกระทำการแทน/ผู้รับมอบอำนาจ ผู้ประกอบการต้องกำหนดรายชื่อผู้มีอำนาจลงนามในหนังสือขอขึ้น
ทะเบียนบริษัทที่จะพิมพ์ออกมา เมื่อบันทึก ชื่อ-นามสกุล เรียบร้อยกดปุ่ม **เพิ่มชื่อ** ถ้าต้องการแก้ไข ให้เลือกที่ชื่อที่
ต้องการแก้ไขชื่อจะไปแสดงที่ช่อง ชื่อ-นามสกุล ปุ่ม **เพิ่มชื่อ** จะเปลี่ยนเป็น **แก้ไขชื่อ**

ผู้มีอำนาจกระทำการแทน/ผู้รับมอบอำนาจ

ชื่อ-นามสกุล * **เพิ่มชื่อ**

#	ลบ	ชื่อ-นาม-สกุล
1	X	นายทดสอบ ทดสอบ

เมื่อแก้ไขเรียบร้อยแล้วกดปุ่ม **แก้ไขชื่อ** ชื่อที่แก้ไขเรียบร้อยแล้วจะไปแสดงใน ตารางรายชื่อ

ผู้มีอำนาจกระทำการแทน/ผู้รับมอบอำนาจ

ชื่อ-นามสกุล * **แก้ไขชื่อ**

#	ลบ	ชื่อ-นาม-สกุล
1	X	นายทดสอบ ทดสอบ

เมื่อบันทึกข้อมูลเรียบร้อยแล้วให้กดปุ่ม **บันทึก** ระบบจะแสดงข้อความ

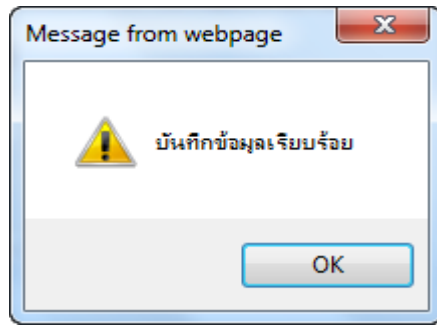

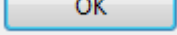
ให้กดปุ่ม  เพื่อปิดหน้าจอ

กรณีที่บันทึกข้อมูลเรียบร้อยแล้ว ผู้ประกอบการพิมพ์คำขอขึ้นทะเบียน REX เพื่อให้ผู้มีอำนาจลงนามในเอกสาร

คำขอขึ้นทะเบียน โดยกดที่ปุ่ม 

เมื่อพิมพ์คำขอต่อทะเบียนและลงนามพร้อมที่ส่งคำขอให้เจ้าหน้าที่อนุมัติคำขอต่อทะเบียน ผู้ประกอบการกดปุ่ม

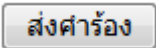

ระบบจะแสดงข้อความเพื่อยืนยันการส่งคำขอ

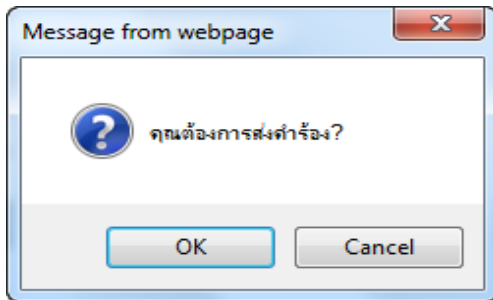

ถ้ากดปุ่ม  คำขอจะถูกส่งให้เจ้าหน้าที่ กองบริหาร

การนำเข้าและรับรองถิ่นกำเนิด กรมการค้าต่างประเทศอนุมัติคำขอขึ้นทะเบียน REX โดยบริษัทต้องเดินทางไป กองบริหารการนำเข้าและรับรองถิ่นกำเนิดพร้อมด้วย คำขอขึ้นทะเบียน REX และเอกสารตามที่ได้แนบเข้าไปในคำขึ้นทะเบียน REX เพื่อให้เจ้าหน้าที่ตรวจสอบความถูกต้องของรายการข้อมูลและเอกสารที่ได้ยื่นเข้ามา

4. ยื่นรายงานส่งออกที่ได้รับรองถิ่นกำเนิด

กรมการค้าต่างประเทศ
Department of Foreign Trade

ระบบการรับรองถิ่นกำเนิดสินค้าด้วยตนเอง(Self Certification)

User: บริษัท อี แอนด์ เอช พรีซิชั่น (ประเทศไทย) จำกัด Home Logout

ยื่นรายงานส่งออกที่ได้รับรองถิ่นกำเนิด

เลขทะเบียนประจำตัวผู้ส่งออก THM12030015 เลขทะเบียนประจำตัวผู้เสียภาษี (เลขทะเบียน) เลขทะเบียนนิติบุคคล 0105538116572 เลขประจำตัวผู้เสียภาษี 0105538116572

ชื่อบริษัท(ไทย) บริษัท อี แอนด์ เอช พรีซิชั่น (ประเทศไทย) จำกัด

ชื่อบริษัท(อังกฤษ) E&H PRECISION (THAILAND) CO.,LTD.

เลขที่คำขอ วันที่บันทึก

วันที่ยื่นคำขอ

Upload Excel

Upload ข้อมูล Excel เลือกไฟล์ ไม่ได้เลือกไฟล์ใด Upload

(*กรณีมีรายการขอยุ่เพิ่มเติมจากเดิม**) เลือกไฟล์ ไม่ได้เลือกไฟล์ใด Upload ไฟล์แนบเอกสาร Invoice

ข้อมูลคำขอ

ผู้มีอำนาจลงนาม

ประจำเดือน * --เลือก-- ปี * 2560

หมายเหตุเจ้าหน้าที่

ข้อมูลการรับของถิ่นกำเนิดด้วยตนเอง(Invoice Declaration) เพิ่ม Invoice 2

ส่วนที่ 1 เป็นหน้าจอที่กรอกรายละเอียดการยื่นรายงานส่งออกที่ได้รับรองถิ่นกำเนิด โดยกำหนดเดือน และปี ที่

ต้องการยื่นรายงาน ก่อนที่ จะกดปุ่ม

เพิ่ม Invoice

เพื่อกรอกรายละเอียดเพิ่มเติม

ข้อมูลผู้ขอ

เลขทะเบียนประจำตัวผู้ส่งออก THM12030015 เลขประจำตัวผู้เสียภาษี 0105538116572

ชื่อบริษัท(ไทย) บริษัท อี แอนด์ เอช พรีซิชั่น (ประเทศไทย) จำกัด

ชื่อบริษัท(อังกฤษ) E&H PRECISION (THAILAND) CO.,LTD.

เลขที่คำขอ วันที่บันทึก

วันที่ยื่นคำขอ

ผู้มีอำนาจลงนาม

ประจำเดือน --เลือก-- ปี 2560

ส่วนที่ 2 เป็นหน้าจอกรอกข้อมูลการยื่นรายงานส่งออกแบ่งออกเป็น 2 ส่วน

1. ข้อมูลการรับรองสินค้าถิ่นกำเนิดด้วยตนเอง(Invoice Declaration) เป็นการบันทึกข้อมูลเลขที่ Invoice วันที่ Invoice เลขที่ใบขนสินค้าออกที่ส่งสินค้าออกไปยังกลุ่มประเทศอาเซียน พร้อมทั้งแนบเอกสาร Invoice เป็นไฟล์ PDF

ข้อมูลการรับรองสินค้าถิ่นกำเนิดด้วยตนเอง(Invoice Declaration)

เลขที่ Invoice * Inv00001 วันที่ Invoice * 11/04/2555

เลขที่ใบขนสินค้าออก * 1454755555

แนบเอกสาร Invoice * ตัวอย่างPDF.pdf ลบ

2. รายการข้อมูลการรับรองสินค้ากำเนิดด้วยตนเอง(รายการใน Invoice) บันทึกรายการสินค้าใน Invoice ที่กำหนดไว้ในส่วนของ ข้อมูลการรับรองสินค้ากำเนิดด้วยตนเอง(Invoice Declaration) ประกอบด้วย พิกัดศุลกากร, ปริมาณ, หน่วย,มูลค่าส่งออก (F.O.B. USD.), ประเทศที่ส่งออก เมื่อบันทึกข้อมูลรายการข้อมูลการรับรองสินค้ากำเนิดด้วยตนเอง ให้กดที่ปุ่ม **เพิ่มรายการ** โดยรายการที่เพิ่มจะไปแสดงในตาราง รายการข้อมูลการรับรองสินค้ากำเนิดด้วยตนเอง(รายการใน Invoice) ถ้าต้องการแก้ไขที่รายการใด ให้เลือกที่รายการพิกัดศุลกากรที่ต้องการแก้ไข รายละเอียดข้อมูลจะแสดงที่ **รายการข้อมูลการรับรองสินค้ากำเนิดด้วยตนเอง(รายการใน Invoice)**

ข้อมูลการรับรองสินค้ากำเนิดด้วยตนเอง(รายการใน Invoice)					
พิกัดศุลกากร (6 หลัก) *	<input type="text"/>				
ปริมาณ *	<input type="text"/>	หน่วย *	<input type="text"/>		
มูลค่าส่งออก (F.O.B. USD.) *	<input type="text"/>				
ประเทศ *	<input type="text"/>				
<input type="button" value="เพิ่มรายการ"/> <input type="button" value="Reset"/>					
รายการข้อมูลการรับรองสินค้ากำเนิดด้วยตนเอง(รายการใน Invoice)					
#	พิกัดศุลกากร (6 หลัก)	ปริมาณ	หน่วย	มูลค่าส่งออก (F.O.B. USD.)	หมายเหตุ
1	873245	1000	ชิ้น	10000	มเลเชีย
<input type="button" value="ตกลง"/> <input type="button" value="ลบ Invoice"/> <input type="button" value="กลับหน้ารายการ Invoice"/>					

ปุ่ม **เพิ่มรายการ** จะเปลี่ยนเป็นปุ่ม **แก้ไขรายการ** เมื่อแก้ไขเรียบร้อยแล้วให้กดปุ่ม

แก้ไขรายการ ข้อมูลที่แก้ไขแล้วจะกลับไปแสดงที่ ตาราง รายการข้อมูลการรับรองสินค้ากำเนิดด้วยตนเอง (รายการใน Invoice) เมื่อบันทึกรายการส่งออกเรียบร้อยแล้วให้กดปุ่ม **ตกลง**

ข้อมูลการรับรองสินค้ากำเนิดด้วยตนเอง(รายการใน Invoice)					
พิกัดศุลกากร (6 หลัก) *	873245				
ปริมาณ *	1000	หน่วย *	ชิ้น		
มูลค่าส่งออก (F.O.B. USD.) *	10000				
ประเทศ *	มเลเชีย				
<input type="button" value="แก้ไขรายการ"/> <input type="button" value="ลบรายการ"/> <input type="button" value="Reset"/>					
รายการข้อมูลการรับรองสินค้ากำเนิดด้วยตนเอง(รายการใน Invoice)					
#	พิกัดศุลกากร (6 หลัก)	ปริมาณ	หน่วย	มูลค่าส่งออก (F.O.B. USD.)	หมายเหตุ
1	873245	1000	ชิ้น	10000	มเลเชีย
<input type="button" value="ตกลง"/> <input type="button" value="ลบ Invoice"/> <input type="button" value="กลับหน้ารายการ Invoice"/>					

ระบบการรับรองสินค้าด้วยตนเองของผู้ส่งออก (Self Certification)

เมื่อคลิกปุ่ม **ตกลง** ระบบจะกลับไปทำหน้าที่หลักของรายงานส่งออกที่ได้รับรองสินค้าแล้ว ถ้าผู้ประกอบการมีการส่งออกมากกว่า 1 Invoice ผู้ประกอบการต้องเลือกไปที่ **เพิ่ม Invoice** และถ้าผู้ประกอบการต้องการบันทึกคำขอรายงานเก็บไว้ก่อนสามารถทำได้ โดยกดที่ปุ่ม **บันทึก**

ยื่นรายงานส่งออกที่ได้รับรองสินค้าแล้ว

เลขทะเบียนประจำตัวผู้ส่งออก	THM12030015	เลขประจำตัวผู้เสียภาษี	0105538116572
ชื่อบริษัท/ห้างฯ(ไทย)	บริษัท อี แอนด์ เอช พรีซิชั่น (ประเทศไทย) จำกัด		
ชื่อบริษัท/ห้างฯ(อังกฤษ)	E&H PRECISION (THAILAND) CO.,LTD.		
เลขที่คำขอ		วันที่บันทึก	
วันที่ยื่นคำขอ			
ผู้มีอำนาจลงนาม			
ประจำเดือน *	---เลือก---	ปี *	2560
หมายเหตุเจ้าหน้าที่			
Upload ข้อมูล Excel	Browse...	Upload	
	Upload ไฟล์แนบเอกสาร Invoice		

ข้อมูลการรับรองสินค้าด้วยตนเอง(Invoice Declaration)

#	เลขที่ Invoice	วันที่ Invoice	เลขที่ใบอนุญาตส่งออก	สถานะ
1	Inv00002	22/07/2560	147777744444	รอตรวจสอบ

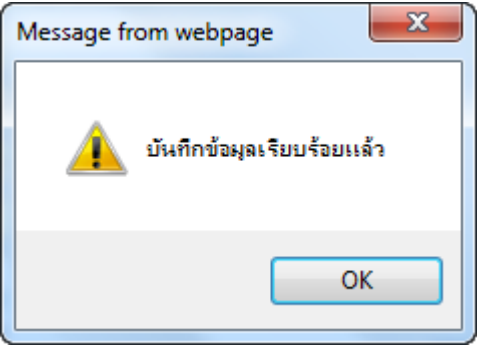
ระบบจะแสดง  กดปุ่ม **OK** เพื่อปิดหน้าจอ และคำขอจะบันทึกเก็บไว้ที่เมนู “ข้อมูล/คำขอที่บันทึกไว้” ผู้ประกอบการสามารถเรียกขึ้นมาเพิ่มรายการ Invoice ในภายหลัง หรือเรียกขึ้นมาตรวจสอบก่อนที่จะส่งให้เจ้าหน้าที่อนุมัติ

ถ้าผู้ประกอบการพร้อมที่จะส่งให้คำขอให้เจ้าหน้าที่อนุมัติ หลังจากเรียกคำขอขึ้นมาจาก “ข้อมูล/คำขอที่บันทึกไว้” แล้วกดปุ่ม **ส่งคำร้อง** ระบบจะแสดงหน้าจอให้ยืนยัน การส่งคำขอ

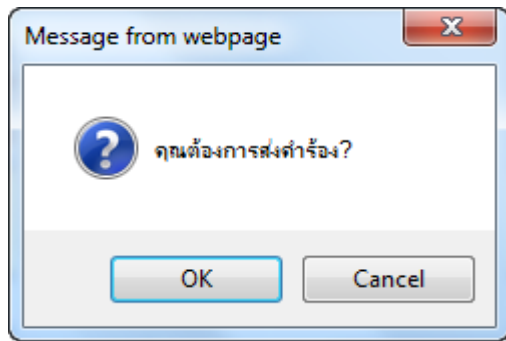

ถ้ากดปุ่ม

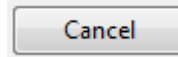

ระบบจะไม่ส่งคำขอและกลับไปอยู่ที่

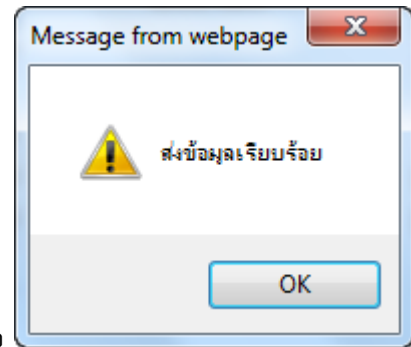

หน้าจอเดิม แต่ถ้าเลือก

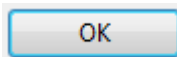

ระบบจะส่งคำขอและแสดงหน้าจอ

กดปุ่ม

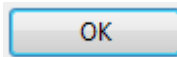

เพื่อปิดหน้าจอ ระบบจะกลับไปแสดงรายการคำขอ “คำขอที่อยู่ในขั้นตอนอนุมัติ/แก้ไข” มีสถานะเป็น “รออนุมัติ”

คำขอที่อยู่ในขั้นตอนอนุมัติ/แก้ไข						
#	เลขที่คำขอ	ชื่อคำขอ	ผู้ยื่นคำร้อง	วันที่ยื่นคำร้อง	Digital Signature	สถานะ
1	2560070007	ส่งออกแต่ไม่ได้ทำการรับรองถิ่นกำเนิดสินค้าด้วยตนเอง	บริษัท อี แอนด์ เอช ทรัพย์สิน (ประเทศไทย) จำกัด	14/07/2560	ไม่ใช่	รออนุมัติ

5. ส่งออกแต่ไม่ได้ทำการรับรองถิ่นกำเนิดสินค้าด้วยตนเอง/แจ้งไม่ได้ส่งออก

เป็นรายงานประเภทหนึ่งที่ผู้ประกอบการต้องรายงานอย่างใดอย่างหนึ่งหลังจากได้รับการอนุมัติขึ้นทะเบียน ได้แก่ รายงานส่งออกที่ได้รับรองถิ่นกำเนิด, ส่งออกแต่ไม่ได้ทำการรับรองถิ่นกำเนิดสินค้าด้วยตนเอง/แจ้งไม่ได้ส่งออก เมื่อเลือกเข้าไปจะมีประเภทให้เลือก ระหว่างส่งออกแต่ไม่ได้ทำการรับรองถิ่นกำเนิดสินค้าด้วยตนเอง หรือ แจ้งไม่ได้ส่งออก โดยในแต่ละเดือนผู้ประกอบการเลือกที่จะอย่างใดอย่างหนึ่ง เมื่อเข้าไปในระบบ ผู้ประกอบการต้องกำหนดผู้มีอำนาจกระทำการแทน/ผู้รับมอบอำนาจ เดือนและปี และเลือกประเภท ส่งออกแต่ไม่ได้ทำการรับรองถิ่นกำเนิดสินค้าด้วยตนเอง ไม่ได้ทำการส่งออกสินค้า ที่จะยื่นรายงานและกดปุ่ม **บันทึก** ระบบจะแสดงตัวอย่างรายงานตามประเภทที่เลือก ตาม รูปที่ 3.1 และ รูปที่ 3.2

หนังสือแจ้งส่งออกแต่ไม่ได้ทำการรับรองถิ่นกำเนิดสินค้าด้วยตนเอง	
วันที่ 24 เดือน กรกฎาคม พ.ศ.2560	
เรียน ผู้อำนวยการสำนักบริหารการนำเข้า	
ข้าพเจ้า วินัย ตีมาก ผู้มีอำนาจกระทำการแทนผู้รับมอบอำนาจ บริษัทห้างฯ บริษัท ซี แอนด์ เอช พีริซัน (ประเทศไทย) จำกัด เลขทะเบียนประจำตัวผู้ส่งออก (Certified Exporter) THM12030015 ขอรายงานว่า ในเดือน กรกฎาคม พ.ศ. 2560 ส่งออกแต่ไม่ได้ทำการรับรองถิ่นกำเนิดสินค้าด้วยตนเอง	
ข้าพเจ้าขอให้คำรับรองว่าข้อมูลข้างต้นถูกต้องและเป็นจริงทุกประการ	
ขอแสดงความนับถือ	
ลงชื่อ	
(วินัย ตีมาก)	
ผู้มีอำนาจกระทำการแทน บริษัทห้างฯ	

ตัวอย่าง รูปที่ 3.1 หนังสือส่งออกแต่ไม่ได้ทำการรับรองถิ่นกำเนิดสินค้าด้วยตนเอง

หนังสือแจ้งไม่ได้ทำการส่งออกสินค้า	
วันที่ 24 เดือน กรกฎาคม พ.ศ.2560	
เรียน ผู้อำนวยการสำนักบริหารการนำเข้า	
ข้าพเจ้า วินัย ตีมาก ผู้มีอำนาจกระทำการแทนผู้รับมอบอำนาจ บริษัทห้างฯ บริษัท ซี แอนด์ เอช พีริซัน (ประเทศไทย) จำกัด เลขทะเบียนประจำตัวผู้ส่งออก (Certified Exporter) THM12030015 ขอรายงานว่า ในเดือน กรกฎาคม พ.ศ. 2560 ไม่ได้ทำการส่งออกสินค้า	
ข้าพเจ้าขอให้คำรับรองว่าข้อมูลข้างต้นถูกต้องและเป็นจริงทุกประการ	
ขอแสดงความนับถือ	
ลงชื่อ	
(วินัย ตีมาก)	
ผู้มีอำนาจกระทำการแทน บริษัทห้างฯ	

ตัวอย่าง รูปที่ 3.2 หนังสือแจ้งไม่ได้ส่งออกสินค้า

เมื่อบันทึกข้อมูลเรียบร้อย ให้กดปุ่ม **พิมพ์** เพื่อพิมพ์รายงานและนำไปยื่นที่ กองบริหารการนำเข้า และรับรองถิ่นกำเนิด (ชั้น 5) กรมการค้าต่างประเทศ เมื่อพิมพ์และลงนามเรียบร้อยแล้วกดปุ่ม **ส่งสำรอง** ระบบจะ

ระบบการรับรองสินค้าเนคตินค้าด้วยตนเองของผู้ส่งออก (Self Certification)

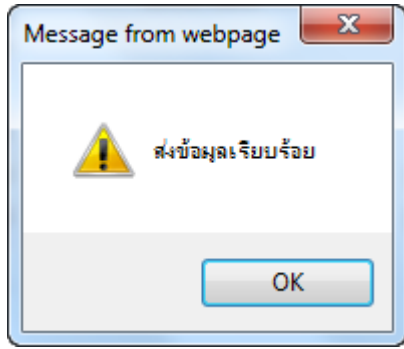

แสดงหน้าจอ

กดปุ่ม

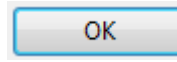

เพื่อปิดหน้าจอ ระบบจะกลับไปแสดง

รายการคำขอ “คำขอที่อยู่ในขั้นตอนอนุมัติ/แก้ไข” มีสถานะเป็น “รออนุมัติ”

คำขอที่อยู่ในขั้นตอนอนุมัติ/แก้ไข							
#	เลขที่คำขอ	ชื่อคำขอ	ผู้ยื่นคำร้อง	วันที่ยื่นคำร้อง	Digital Signature	สถานะ	
1	2660070007	ส่งเอกสารใบไม่ทำการรับรองสินค้าเนคตินค้าด้วยตนเอง	บริษัท ซี แอนด์ เซฟ ทีซีซี (ประเทศไทย) จำกัด	14/07/2660	ไม่มี	รออนุมัติ	

6. ขอเพิ่มรายการสินค้าจากที่ขึ้นทะเบียนไว้



กรมการค้าต่างประเทศ
Department of Foreign Trade

ระบบการรับรองถิ่นกำเนิดสินค้าด้วยตนเอง(Self Certification)

User: บริษัท อี แอนด์ เอช พรีซิชั่น (ประเทศไทย) จำกัด Home Logout

เมนู

- เปลี่ยนรหัสผ่าน
- ขอใช้ Digital Signature
- ขึ้นทะเบียน REX
- ยื่นรายงานส่งออกที่ได้รับรองถิ่นกำเนิด
- ยื่นรายงานส่งออกที่ไม่ได้ทำการรับรอง
- ถิ่นกำเนิดหรือแจ้งไม่ได้ส่งออก
- ขอเพิ่มรายการสินค้าจากที่ขึ้นทะเบียนไว้
- ตรวจสอบกฎถิ่นกำเนิดสินค้า
- ค่อทะเบียน Self - Certification
- ยกเลิกทะเบียน
- แก้ไขชื่อ/เลขประจำตัวผู้เสียภาษี
- แก้ไขที่อยู่บริษัท
- แก้ไขข้อมูลโรงงาน
- แก้ไขข้อมูลผู้มีอำนาจลงนาม
- เปลี่ยนแปลงรายการสินค้า
- ถาม-ตอบ
- ข้อมูล/คำขอที่บันทึกไว้
- ข้อมูล/คำขอที่อยู่ในขั้นตอนอนุมัติ/แก้ไข
- ข้อมูล/คำขอที่ดำเนินการเรียบร้อยแล้ว
- Check Certificate

ขอเพิ่มรายการสินค้าจากที่ขึ้นทะเบียนไว้

เลขบัญชีขอ	เลขทะเบียนประจำตัวผู้ส่งออก(อาเซียน)	เลขทะเบียนประจำตัวผู้ส่งออก(DEX)	
เลขทะเบียนนิติบุคคล	เลขประจำตัวผู้เสียภาษี		
ชื่อบริษัท(ไทย)	ชื่อบริษัท(อังกฤษ)		
เลขที่ค้าขาย	วันเก็บเงิน		
วันที่ขึ้นคำขอ			
ผู้มีอำนาจกระทำการแทน/ผู้รับมอบอำนาจ	<input type="button" value="เพิ่มชื่อ"/>		

หมายเลขเจ้าหน้าที่

Upload ข้อมูลการเพิ่มรายการสินค้า

Excel

ลำดับรายการ	ชนิดสินค้า *	Description of Goods *	พิกัดศุลกากร(6 หลัก) *
1			e&h
หลักเกณฑ์ถิ่นกำเนิดสินค้า(Origin Criteria) *			

เป็นการจะขอเพิ่มรายการสินค้าจากที่ขึ้นทะเบียนไว้ ในกรณีที่ผู้ประกอบการยื่นแสดงรายการสินค้าไว้ไม่ครบ หรือผู้ประกอบการมีรายการสินค้าเพิ่มจากที่ผลิตได้ ในการขอเพิ่มรายการสินค้าผู้ประกอบการต้องบันทึก

ผู้มีอำนาจกระทำการแทน/ผู้รับมอบอำนาจ คือ ชื่อผู้ที่จะลงนามในคำขอเพิ่มรายการสินค้า ในกรณีมีผู้ลงนามมากกว่า 1 คนเมื่อกำหนด ชื่อ-สกุลเรียบร้อยแล้ว กดปุ่ม ชื่อจะไปแสดงในตาราง ถ้าต้องการแก้ไขเลือกที่ชื่อที่ต้องการแก้ไข

ผู้มีอำนาจกระทำการแทน/ผู้รับมอบอำนาจ

#	ลบ	ชื่อ-นาม-สกุล
1	✘	นายทดสอบ ทดสอบ

ชื่อจะกลับขึ้นมาแสดงที่ **ผู้มีอำนาจกระทำการแทน/ผู้รับมอบอำนาจ** ให้ผู้ประกอบการแก้ไข เมื่อแก้ไขเรียบร้อยแล้ว กดปุ่ม **แก้ไขชื่อ** เพื่อบันทึกลงในตาราง

ผู้มีอำนาจกระทำการแทน/ผู้รับมอบอำนาจ	นายทดสอบ ทดสอบ	แก้ไขชื่อ
#	ลบ	ชื่อนาม-สกุล
1	X	นายทดสอบ ทดสอบ

ชนิดสินค้า คือ ชื่อสินค้าภาษาไทย

Description of Goods คือ ชื่อสินค้าภาษาอังกฤษ

พิกัดศุลกากร(6 หลัก) คือ พิกัดศุลกากรที่ตรงกับ ชื่อสินค้าภาษาไทยและชื่อสินค้าภาษาอังกฤษ

หลักเกณฑ์ถิ่นกำเนิดสินค้า(Origin Criteria) คือ กฎถิ่นกำเนิดของพิกัดศุลกากรที่กำหนด สามารถค้นหา กฎถิ่นกำเนิดสินค้าได้จากระบบ **ตรวจสอบกฎถิ่นกำเนิดสินค้า** ซึ่งอยู่ในส่วนถัดไปที่จะอธิบาย

เมื่อบันทึกข้อมูลเรียบร้อยแล้วกดปุ่ม **เพิ่มรายการ** เพื่อบันทึกรายการสินค้าถัดไป ซึ่งรายการที่บันทึกจะแสดงในตาราง เมื่อต้องการแก้ไขรายการสินค้าให้เลือกที่ ชนิดสินค้า รายละเอียดจะกลับขึ้นไปแสดงที่ **ข้อมูลการเพิ่มรายการสินค้า** เพื่อให้แก้ไข

ข้อมูลการขอเพิ่มรายการสินค้า					
ลำดับรายการ	2				
ชนิดสินค้า *					
Description of Goods *					
พิกัดศุลกากร(6 หลัก) *					
หลักเกณฑ์ถิ่นกำเนิดสินค้า (Origin Criteria) *					
		เพิ่มรายการ	Reset		
รายการสินค้า					
#	ลบ	ชนิดสินค้า	Description of Goods	พิกัดศุลกากร(6 หลัก)	หลักเกณฑ์ถิ่นกำเนิดสินค้า
1	X	ชนิดสินค้า 1	Description of goods 1	846500	CTH OR RVC40%

เมื่อแก้ไขเรียบร้อยแล้วกดปุ่ม **แก้ไขรายการ** รายการสินค้าที่แก้ไขจะไปแสดงในตารางรายการสินค้า และถ้าผู้ประกอบการต้องการบันทึกคำขอรายงานเก็บไว้ก่อนสามารถทำได้ โดยกดที่ปุ่ม **บันทึก**

ระบบการรับรองถิ่นกำเนิดสินค้าด้วยตนเองของผู้ส่งออก (Self Certification)

รายการสินค้า					
#	ลบ	ชนิดสินค้า	Description of Goods	พิกัดศุลกากร(6 หลัก)	หลักเกณฑ์ถิ่นกำเนิดสินค้า
1	X	ชนิดสินค้า 1	Description of goods 1	846500	CTH OR RVC40%

Buttons: บันทึก, พิมพ์, กลับหน้าหลัก, ส่งคำร้อง

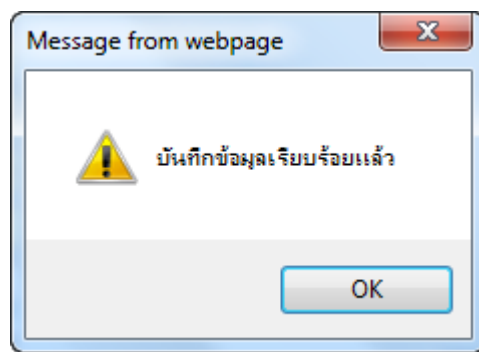

ระบบจะแสดง กดปุ่ม OK เพื่อปิดหน้าจอ และ คำขอจะบันทึกเก็บไว้ที่เมนู “ข้อมูล/คำขอที่บันทึกไว้” ผู้ประกอบการสามารถเรียกขึ้นมาเพิ่มรายการสินค้า ในภายหลัง หรือเรียกขึ้นมาตรวจสอบก่อนที่จะส่งให้เจ้าหน้าที่อนุมัติ

ถ้าผู้ประกอบการพร้อมที่จะส่งให้คำขอให้เจ้าหน้าที่อนุมัติ หลังจากเรียกคำขอขึ้นมาจาก “ข้อมูล/คำขอที่บันทึกไว้” แล้วกดปุ่ม **ส่งคำร้อง** ระบบจะแสดงหน้าจอให้ยืนยัน การส่งคำขอ

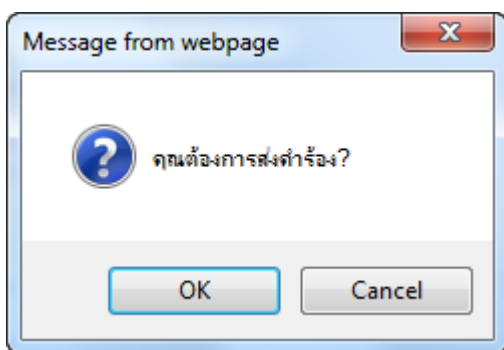

ถ้ากดปุ่ม Cancel ระบบจะไม่ส่งคำขอและกลับไปอยู่ที่

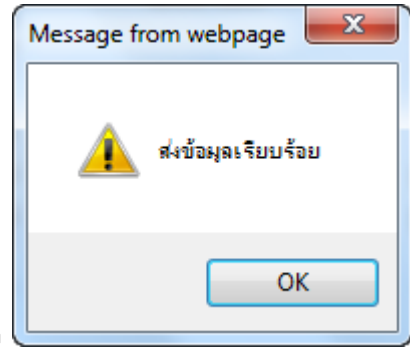

หน้าจอเดิม แต่ถ้าเลือก ระบบจะส่งคำขอและแสดงหน้าจอ

กดปุ่ม เพื่อปิดหน้าจอ ระบบจะกลับไปแสดงรายการคำขอ “คำขอที่อยู่ในขั้นตอนอนุมัติ/แก้ไข” มีสถานะเป็น “รออนุมัติ”

คำขอที่อยู่ในขั้นตอนอนุมัติ/แก้ไข						
#	เลขที่คำขอ	ชื่อคำขอ	ผู้ยื่นคำร้อง	วันที่ยื่นคำร้อง	Digital Signature	สถานะ
1	2560070032	เพิ่มรายการสินค้า	บริษัท ซี แอนด์ เอช ทีวีซีเอ็น (ประเทศไทย) จำกัด	24/07/2560	ไม่ใช่	รออนุมัติ
2	2560070007	ส่งออกแต่ไม่ได้ทำการรับรองสินค้าด้วยตนเอง	บริษัท ซี แอนด์ เอช ทีวีซีเอ็น (ประเทศไทย) จำกัด	14/07/2560	ไม่ใช่	รออนุมัติ

7. ตรวจสอบกฎถิ่นกำเนิดสินค้า

กรมการค้าต่างประเทศ
DFT Department of Foreign Trade

ระบบการรับรองถิ่นกำเนิดสินค้าด้วยตนเอง(Self Certification)

User: บริษัท อี แอนด์ เอช พรินซ์ (ประเทศไทย) จำกัด Home Logout

เมนู

- เบสิคหรือรหัสผ่าน
- ขอใช้ Digital Signature
- ยื่นทะเบียน REX
- ยื่นรายงานส่งออกที่ได้รับรองถิ่นกำเนิด
- ยื่นรายงานส่งออกที่ไม่ได้ทำการรับรองถิ่นกำเนิดหรือแจ้งไม่ได้ส่งออก
- ขอเพิ่มรายการสินค้าจากที่ยื่นทะเบียนไว้
- ตรวจสอบกฎถิ่นกำเนิดสินค้า**
- ลงทะเบียน Self - Certification
- ยกเลิกทะเบียน
- แก้ไขข้อมูลประจำตัวผู้เสียภาษี
- แก้ไขข้อมูลบริษัท
- แก้ไขข้อมูลโรงงาน
- แก้ไขข้อมูลผู้มีอำนาจลงนาม
- เปลี่ยนแปลงรายการสินค้า
- ถาม-ตอบ
- ข้อมูล/คำขอที่บันทึกไว้
- ข้อมูล/คำขอที่อยู่ในขั้นตอนอนุมัติ/แก้ไข
- ข้อมูล/คำขอที่ดำเนินการเรียบร้อยแล้ว
- Check Certificate

ตรวจสอบกฎถิ่นกำเนิดสินค้า

พิกัดศุลกากร	<input type="text"/>	ค้นหา
ชื่อสินค้า ภาษาไทย	<input type="text"/>	
ชื่อสินค้า ภาษาอังกฤษ	<input type="text"/>	
รายละเอียด ภาษาไทย	<input type="text"/>	
รายละเอียด ภาษาอังกฤษ	<input type="text"/>	

Reset กลับหน้าหลัก

ScreenID: 40002

เป็นระบบค้นหากฎถิ่นกำเนิดสินค้าจากพิกัดศุลกากร ใช้ประโยชน์ในการศึกษาว่าพิกัดศุลกากรแต่ละรายการมีกฎถิ่นกำเนิดสินค้าอะไร และใช้ประโยชน์ในการการค้นหาเพื่อนำไปบันทึกในการขอเพิ่มรายการสินค้า เพื่อกำหนดกฎถิ่นกำเนิดสินค้าที่ถูกต้อง

กำหนดพิกัดศุลกากรแล้วกดปุ่ม **ค้นหา** ระบบจะแสดงรายละเอียดของการค้นหาประกอบด้วย รายละเอียดภาษาไทย,รายละเอียด ภาษาอังกฤษ, และ กฎถิ่นกำเนิดสินค้า

8. ต่อทะเบียน Self Certification



กรมการค้าต่างประเทศ
Department of Foreign Trade

ระบบการรับรองถิ่นกำเนิดสินค้าด้วยตนเอง(Self Certification)

User: บริษัท อี แอนด์ เอช พรีซิชั่น (ประเทศไทย) จำกัด Home Logout

เมนู

- เปลี่ยนรหัสผ่าน
- ขอใช้ Digital Signature
- ยื่นทะเบียน REX
- ยื่นรายงานส่งออกที่ได้รับรองถิ่นกำเนิด
- ยื่นรายงานส่งออกที่ไม่ได้ทำการรับรอง
- ถิ่นกำเนิดหรือแจ้งไม่ได้ส่งออก
- ขอเพิ่มรายการสินค้าจากที่ขึ้นทะเบียนไว้
- ตรวจสอบเอกสารยื่นขอขึ้นทะเบียน
- ต่อทะเบียน Self - Certification**
- ยกเลิกทะเบียน
- แก้ไขชื่อ/เลขประจำตัวผู้เสียภาษี
- แก้ไขที่อยู่บริษัท
- แก้ไขข้อมูลโรงงาน
- แก้ไขข้อมูลผู้มีอำนาจลงนาม
- เปลี่ยนแปลงรายการสินค้า
- ถาม-ตอบ
- ข้อมูล/คำขอที่บันทึกไว้
- ข้อมูล/คำขอที่อยู่ในขั้นตอนอนุมัติ/แก้ไข
- ข้อมูล/คำขอที่ดำเนินการเรียบร้อยแล้ว
- Check Certificate

คำขอ ต่ออายุทะเบียน เป็นผู้ส่งออกที่ได้รับสิทธิรับรองถิ่นกำเนิดสินค้าด้วยตนเอง (Certified Exporter)
ตามความตกลงการค้าสินค้าของอาเซียน (ASEAN Trade in Goods Agreement : ATIGA)

1. ผู้ขอ

1.1 บริษัทผู้ขอร้อง

(ภาษาไทย) ชื่อบริษัท *	บริษัท อี แอนด์ เอช พรีซิชั่น (ประเทศไทย) จำกัด		
(ภาษาอังกฤษ) *	E&H PRECISION (THAILAND) CO.,LTD.		
เลขทะเบียนนิติบุคคล *	0105538116572	เลขประจำตัวผู้เสียภาษี *	0105538116572
กรมพัฒนาธุรกิจการค้า			

1.2 ที่อยู่

(ภาษาไทย) เลขที่ *		อาคาร	
ห้อง		ชั้น	
หมู่บ้าน		หมู่ที่	
ซอย		ถนน	
ตำบล/แขวง *		อำเภอ/เขต *	
จังหวัด *	-- เลือก --	รหัสไปรษณีย์	
โทรศัพท์ *		โทรสาร *	
(ภาษาอังกฤษ) Address *			
Website: http://www.		e-mail : *	

#	ลบ	เลขที่	ถนน	ตำบล	อำเภอ	จังหวัด	โทรศัพท์	โทรสาร	ที่อยู่(ภาษาอังกฤษ)
1	X	700/387		ดอนหว่าท้อ	เมืองชลบุรี	ชลบุรี	038468110-9	038468286	700/387 Moo6,Amata Nakorn Industrial Estate,Donhuarow, Muang,Chonburi, 20000

1.3 โรงงาน

ชื่อโรงงาน		ทะเบียนโรงงานเลขที่	
ออกให้โดย	-- เลือก --	ระบุ	
สถานที่ตั้ง			
โทรศัพท์		โทรสาร	
		<input type="button" value="เพิ่มโรงงาน"/>	

#	ลบ	ชื่อโรงงาน	ทะเบียนโรงงานเลขที่	ออกให้โดย	สถานที่ตั้ง	โทรศัพท์	โทรสาร	การตรวจสอบ
1	X	บริษัท อี แอนด์ เอช พรีซิชั่น (ประเทศไทย) จำกัด	น.64(5)-1/2545-ศูนย์อ.	การนิคมอุตสาหกรรม	700/387 หมู่ 6 นิคมอุตสาหกรรมหนองพะเนา อ.เมือง จ.ชลบุรี 20000	038-468110-9	038-468286	รอตรวจสอบ

1.4 ผู้ประสานงาน

ชื่อผู้ประสานงาน *	อนก อัมรี	โทรศัพท์	038-468110-9 ต่อ 128-9
โทรสาร	038-468286	e-mail : *	oanek@eh.co.th

2. ประเภทกิจการ

ประเภทกิจการ 2.1 ผู้ผลิตและส่งออก 2.2 ผู้ส่งออก

3. คุณสมบัติของผู้ขอขึ้นทะเบียน

3.1 ได้รับหนังสือรับรองถิ่นกำเนิดสินค้า (Form D) เคย ไม่เคย

3.2 ได้รับใบรับรองผลการตรวจคุณสมบัติของสินค้าทางด่านกักกัน เคย ไม่เคย

3.3 ผ่านการฝึกอบรมด้านความรู้เกี่ยวกับกฎการค้าด้วยถิ่นกำเนิดสินค้าตามความตกลงการค้าสินค้าของอาเซียน เมื่อวันที่

หมายเหตุ :- ให้เลือกระบุในข้อ 3.1 ถึง ข้อ 3.3 เพียงข้อใดข้อหนึ่งตามลำดับ

4. ประเภทสินค้าที่ผลิตและ/หรือส่งออก *

ชนิดสินค้า		Description of Goods	
พิกัดศุลกากร(6 หลัก)		เพิ่มสินค้า	

ระบบการรับรองถิ่นกำเนิดสินค้าด้วยตนเองของผู้ส่งออก (Self Certification)

#	ลบ	ชนิดสินค้า	Description of Goods	พิกัดศุลกากร (6 หลัก)
1	X	111	111	1111
2	X	111	1111	111
3	X	21321	23213	21213
4	X	213213213	12323	213213
5	X	2222	2222	22222222
6	X	asdasd	dasasd	3232321
7	X	21321321	32323	213123213
8	X	213213	3213213	31232132
9	X	23213213213	2323213	213123
10	X	21323	232132	12321321
11	X	3213213213	2321321	213213
12	X	21321	3213213	23123
13	X	2321	213213	21213
14	X	232132	213213213	2321231
15	X	2131232133	3231312321	3213213
16	X	321321	3213213	21321
17	X	21321321331	12321321	12321313
18	X	3434	fsdfds	32432423
19	X	432432	3432432	432432
20	X	4234324	23432423	234234
21	X	2432423	3242343	432423
22	X	324324	324324324	32432432
23	X	3243243	324324324	4234243423

5. ส่วนรับรอง

ข้าพเจ้าในฐานะผู้ขอตามข้อ 1.1 ขอให้รับรองว่า

5.1 ข้อความและเอกสารที่แนบประกอบคำขอกู้ต้องและเป็นจริงทุกประการ

5.2 จะทำการรับรองถิ่นกำเนิดสินค้าเฉพาะสินค้าที่สามารถตรวจสอบถิ่นกำเนิดสินค้าได้เท่านั้น

5.3 ข้าพเจ้าและผู้รับมอบอำนาจที่มีหน้าที่ทำการรับรองถิ่นกำเนิดสินค้ามีความรู้และความเข้าใจกฎถิ่นกำเนิดสินค้าที่กำหนดไว้ตามความตกลงการค้าสินค้าของอาเซียน

เอกสารแนบ *

1. หนังสือรับรองการจดทะเบียนเป็นนิติบุคคลที่ออกให้โดยกรมพัฒนาธุรกิจการค้า กระทรวงพาณิชย์ หรือหลักฐานการจดทะเบียนนิติบุคคลตามกฎหมายอื่นที่มีอายุไม่เกินหนึ่งเดือนนับถึงวันยื่นคำขอ

payone2.pdf

2. สำเนาบัตรประจำตัวประชาชนหรือใบสำคัญประจำตัวคนต่างด้าวหรือสำเนาหนังสือเดินทางหรือสำเนาหนังสืออนุญาตให้ทำงานในประเทศไทยของผู้มีอำนาจกระทำการแทนนิติบุคคลตามที่ได้จดทะเบียนไว้ กรณีเป็นผู้รับมอบอำนาจให้แนบสำเนาบัตรประจำตัวประชาชนของผู้รับมอบอำนาจด้วย

ตัวอย่างPDF.pdf

3. สำเนาบัตรประจำตัวผู้เสียภาษีอากรหรือสำเนาทะเบียนภาษีมูลค่าเพิ่ม (ภ.พ.20)

ตัวอย่างPDF.pdf

4. แผนที่แสดงสถานที่ตั้งที่ทำการ

ตัวอย่างPDF.pdf

กรณีผู้มีสิทธิขอ สันทะเบียนเป็นผู้ส่งออกที่ได้รับอนุญาตประกอบกิจการโรงงาน ให้แนบเอกสารหลักฐานเพิ่มเติม ดังนี้

1. สำเนาเอกสารหลักฐานการอนุญาตประกอบกิจการโรงงาน

ตัวอย่างPDF.pdf

2. เอกสารที่แสดงกระบวนการผลิตสินค้าที่ส่งออก

ตัวอย่างPDF.pdf

3. แผนที่แสดงสถานที่ผลิตสินค้าหรือสถานที่เก็บสินค้า

ตัวอย่างPDF.pdf

ผู้มีอำนาจกระทำการแทน/ผู้รับมอบอำนาจ

ชื่อ-นามสกุล *

#	ลบ	ชื่อ-นาม-สกุล
1	X	111 11111
2	X	22 222

Digital Signature







ต้องการใช้ Digital Signature ใช่ ไม่ใช่

หมายเหตุเจ้าหน้าที่

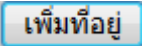
Screen ID: 10007

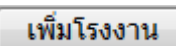
เมื่อได้รับอนุมัติการขึ้นทะเบียนรับรองตนเองด้วยระบบการรับรองถิ่นกำเนิดสินค้าด้วยตนเอง (Self Certification) ทะเบียนจะมีอายุ 2 ปีนับจากวันที่ได้รับอนุมัติการขึ้นทะเบียน และสามารถต่ออายุทะเบียนได้ก่อนที่อายุทะเบียนจะหมดอายุได้ 3 เดือนล่วงหน้าถ้าการต่อทะเบียนได้รับการอนุมัติ อายุทะเบียนจะต่อเนื่องจากอายุทะเบียนเดิม โดยมีอายุทะเบียนต่อไปอีก 2 ปี รวมทั้งเลขทะเบียนประจำตัวผู้ส่งออกจะเป็นเลขเดิม

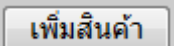
ในการบันทึกคำร้องต่อทะเบียน ระบบจะแสดงข้อมูลต่างขึ้นมาให้อัดโนมติกจากข้อมูลเดิมที่ได้ขึ้นทะเบียนไว้ โดยรายการสินค้าจะแสดงรายการสินค้าที่ผู้ประกอบการทำคำขอขึ้นทะเบียนไว้ และคำขอที่ขอเพิ่มรายการสินค้าไว้ทั้งหมดขึ้นมา

1. ผู้ประกอบการต้องการยกเลิก เพิ่ม หรือแก้ไข ที่อยู่บริษัทที่ไม่ถูกต้องได้ ถ้าต้องการยกเลิกที่อยู่บริษัทให้กดที่  หน้าที่อยู่ที่ไม่ต้องการออก ถ้าต้องการเพิ่มที่อยู่ ให้บันทึกรายละเอียดที่อยู่บริษัท แล้วกดที่ปุ่ม  ถ้าต้องการแก้ไขที่อยู่ให้กดที่ เลขที่ ในตารางรายการที่อยู่ที่ต้องการแก้ไข แล้วทำการแก้ไขที่อยู่รายการนั้น ๆ
2. ผู้ประกอบการต้องการยกเลิก เพิ่ม หรือแก้ไข ข้อมูลโรงงานที่ต้องการได้ ถ้าต้องการยกเลิกข้อมูลโรงงานใดให้กดที่ปุ่ม  หน้ารายการที่ต้องการยกเลิก ถ้าต้องการเพิ่มข้อมูล โรงงาน ให้บันทึกรายละเอียดข้อมูลโรงงานแล้วกดปุ่ม  ถ้าต้องการแก้ไขข้อมูลโรงงานให้กดที่ ชื่อโรงงาน ในตารางข้อมูลโรงงานที่ต้องการแก้ไข แล้วทำการแก้ไขข้อมูลโรงงานนั้น ๆ
3. ในกรณีที่ผู้ประกอบการต้องการยกเลิก เพิ่มหรือแก้ไข รายการสินค้าที่ไม่ได้ผลิต หรือไม่ได้ส่งออกไปยังกลุ่มประเทศอาเซียนแล้ว ออกสามารถทำได้โดยการกดที่  หน้ารายการสินค้าที่ต้องการยกเลิก ถ้าต้องการเพิ่มรายการ โดยการบันทึกรายละเอียดสินค้าที่ต้องการเพิ่มแล้วกดปุ่ม  รวมทั้งการแก้ไขรายการสินค้า ที่ต้องการ โดยเลือกที่ ชนิดรายการสินค้าที่ต้องการแก้ไข
4. ในกรณีที่ผู้ประกอบการยกเลิกรายการเอกสารแนบที่หมดอายุแล้วเช่น สำเนาหนังสือรับรอง โดยกดปุ่ม  หลังรายการเอกสารแนบรายการนั้น แล้วทำการแนบเอกสารฉบับใหม่ลงไป

เมื่อแก้ไขข้อมูลที่ต้องการเรียบร้อยแล้วให้กดปุ่ม  ระบบจะแสดงข้อความ

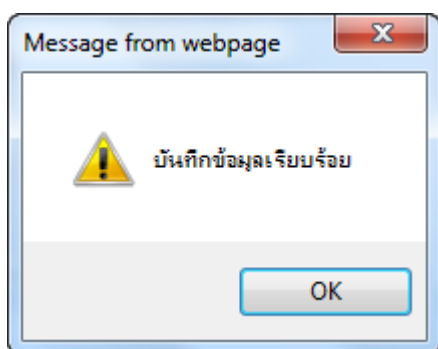

ให้กดปุ่ม

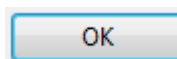

เพื่อปิดหน้าจอ

กรณีที่บันทึกข้อมูลเรียบร้อยแล้ว ผู้ประกอบการพิมพ์คำขอต่อทะเบียนเพื่อให้ผู้มีอำนาจลงนามในเอกสารคำขอ
ขึ้นทะเบียน โดยกดที่ปุ่ม

เมื่อพิมพ์คำขอต่อทะเบียนและลงนามพร้อมที่ส่งคำขอให้เจ้าหน้าที่อนุมัติคำขอต่อทะเบียน ผู้ประกอบการกดปุ่ม

ระบบจะแสดงข้อความเพื่อยืนยันการส่งคำขอ

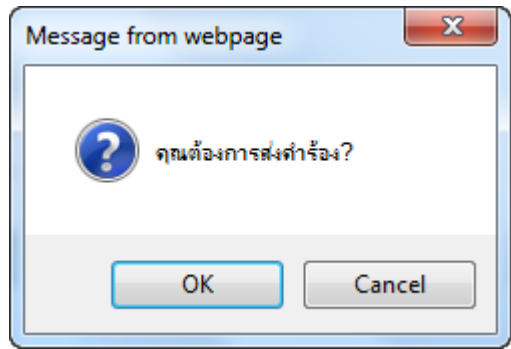

ถ้ากดปุ่ม

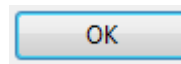

คำขอจะถูกส่งให้เจ้าหน้าที่

กองบริหารการนำเข้าและรับรองถิ่นกำเนิด กรมการค้าต่างประเทศอนุมัติคำขอต่อทะเบียน โดยบริษัทต้องเดินทางไป
ไปที่ กองบริหารการนำเข้าและรับรองถิ่นกำเนิดพร้อมด้วย คำขอต่อทะเบียนและเอกสารตามที่ได้แนบเข้าไปใน
คำขอต่อทะเบียน เพื่อให้เจ้าหน้าที่ตรวจสอบความถูกต้องของรายการข้อมูลและเอกสารที่ได้ยื่นเข้ามา

9. ยกเลิกทะเบียน

The screenshot shows the user interface of the Self Certification system. On the left is a navigation menu with the 'ยกเลิกทะเบียน' (Cancel Registration) item highlighted in red. The main content area displays the 'คำขอยกเลิกทะเบียน' (Cancel Registration Request) form. The form includes fields for user information, registration details, and a section for 'ต้องการยกเลิก' (Request to Cancel) with radio buttons for 'ยกเลิกทะเบียน(อาเซียน)', 'ยกเลิกทะเบียน(REX)', and 'ยกเลิกทะเบียนทั้งหมด'. The 'ยกเลิกทะเบียน(REX)' option is selected. A 'หมายเหตุ' (Remarks) field is also present and highlighted in red in the subsequent image.

หน้าจอนี้แสดงถึงการยกเลิกทะเบียนของระบบการรับรองถิ่นกำเนิดสินค้าด้วยตนเอง(Self Certification) ต้องทำการชี้แจงหมายเหตุที่ยกเลิกทะเบียนและประเภทที่จะยกเลิก

This detailed screenshot of the 'คำขอยกเลิกทะเบียน' form shows the following highlighted elements:

- 1**: A red box highlights the 'หมายเหตุ' (Remarks) text area.
- 2**: A red box highlights the 'ต้องการยกเลิก' (Request to Cancel) section, specifically the radio button for 'ยกเลิกทะเบียน(REX)'.
- 3**: A red box highlights the 'ผู้มีอำนาจกระทำการแทน/ผู้รับมอบอำนาจ' (Authorized Representative/Authorized Agent) field and the 'เพิ่มชื่อ' (Add Name) button.

โดยใส่ข้อมูล ในช่องหมายเหตุ , คลิก บอกรประเภทด้วยที่จะยกเลิกทะเบียนอยู่ประเภทไหนและใส่ชื่อผู้ที่มีอำนาจกระทำการแทน/ผู้รับมอบอำนาจ กดปุ่ม **เพิ่มชื่อ** เมื่อใส่ข้อมูลที่ต้องการเรียบร้อยแล้วให้กดปุ่ม

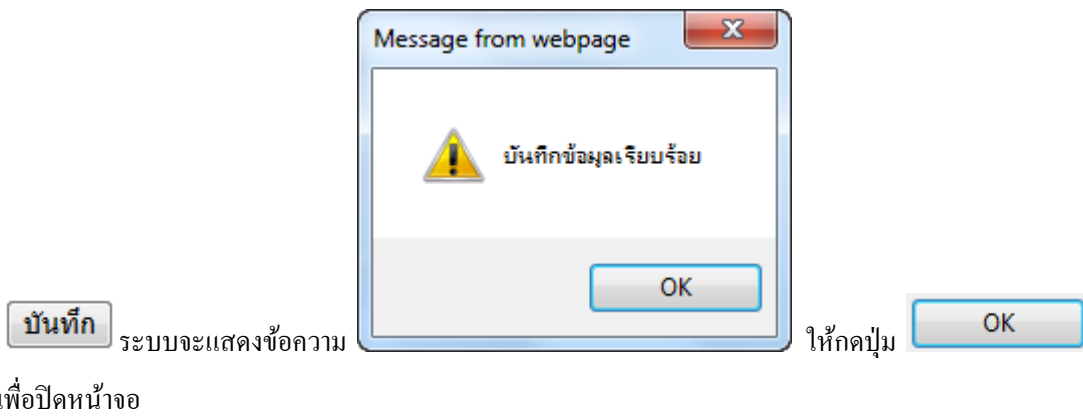

กรณีที่บันทึกข้อมูลเรียบร้อยแล้ว ผู้ประกอบการพิมพ์คำขอต่อทะเบียนเพื่อให้ผู้มีอำนาจลงนามในเอกสารคำขอ
ขึ้นทะเบียน โดยกดที่ปุ่ม **พิมพ์**

เมื่อพิมพ์คำขอต่อทะเบียนและลงนามพร้อมที่ส่งคำขอให้เจ้าหน้าที่อนุมัติคำขอต่อทะเบียน ผู้ประกอบการกดปุ่ม
ส่งคำร้อง ระบบจะแสดงข้อความเพื่อยืนยันการส่งคำขอ

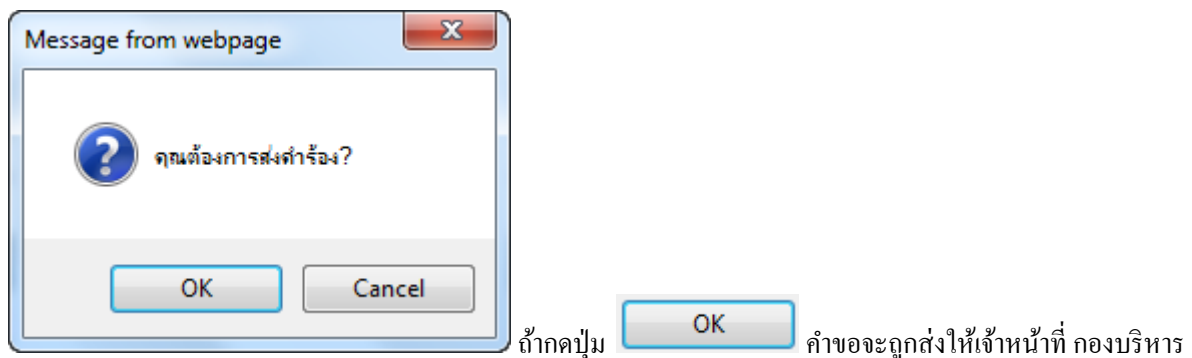

การนำเข้าและรับรองถิ่นกำเนิด กรมการค้าต่างประเทศ

10. แก้ไขชื่อ/เลขประจำตัวผู้เสียภาษี



กรมการค้าต่างประเทศ
Department of Foreign Trade

ระบบการรับรองถิ่นกำเนิดสินค้าด้วยตนเอง(Self Certification)

User: บริษัท อี แอนด์ เอช พรีซิชั่น (ประเทศไทย) จำกัด Home Logout

เมนู

- เปลี่ยนรหัสผ่าน
- ขอใช้ Digital Signature
- ยื่นทะเบียน REX
- ยื่นรายงานส่งออกที่ได้รับรองถิ่นกำเนิด
- ยื่นรายงานส่งออกที่ไม่ได้ทำการรับรอง
- ถิ่นกำเนิดหรือแจ้งไม่ได้ส่งออก
- ขอเพิ่มรายการสินค้าจากที่ขึ้นทะเบียนไว้
- ตรวจสอบกฎถิ่นกำเนิดสินค้า
- ต่อทะเบียน Self - Certification
- ยกเลิกทะเบียน
- แก้ไขชื่อ/เลขประจำตัวผู้เสียภาษี
- แก้ไขที่อยู่บริษัท
- แก้ไขข้อมูลโรงงาน
- แก้ไขข้อมูลผู้มีอำนาจลงนาม
- เปลี่ยนแปลงรายการสินค้า
- ถาม-ตอบ
- ข้อมูล/คำขอที่บันทึกไว้
- ข้อมูล/คำขอที่อยู่ในขั้นตอนอนุมัติ/แก้ไข
- ข้อมูล/คำขอที่ดำเนินการเรียบร้อยแล้ว
- Check Certificate

คำขอแก้ไขชื่อบริษัท/เลขประจำตัวผู้เสียภาษีบริษัท ตามความตกลงการค้าสินค้าของอาเซียน(ASEAN Trade in Goods Agreement:ATIGA)

ข้อมูลผู้ขอ	เลขทะเบียนประจำตัวผู้ส่งออก(อาเซียน)	เลขทะเบียนประจำตัวผู้ส่งออก(REX)	
	THM12030015		
	เลขทะเบียนนิติบุคคล	เลขประจำตัวผู้เสียภาษี	
	0105538116572	0105538116572	
	ชื่อบริษัท/ห้าง(ไทย)	ชื่อบริษัท/ห้าง(อังกฤษ)	
	บริษัท อี แอนด์ เอช พรีซิชั่น (ประเทศไทย) จำกัด		
	E&H PRECISION (THAILAND) CO.,LTD.		
	เลขที่ค้าขอ	วันที่ยื่นคำขอ	
	หมายเหตุ *		
	ผู้มีอำนาจกระทำการแทน/ผู้รับมอบอำนาจ		เพิ่มชื่อ

ข้อมูลบริษัท/ห้าง(ใหม่)			
(ภาษาไทย)ชื่อบริษัท *	บริษัท อี แอนด์ เอช พรีซิชั่น (ประเทศไทย) จำกัด	เลขทะเบียนนิติบุคคล *	เลขประจำตัวผู้เสียภาษี *
(ภาษาอังกฤษ) *	E&H PRECISION (THAILAND) CO.,LTD.	0105538116572	0105538116572
ตั้งแต่วันที่ *			

เอกสารแนบ *

1. หนังสือรับรองการจดทะเบียนเป็นนิติบุคคลที่ออกให้โดยกรมพัฒนาธุรกิจการค้า กระทรวงพาณิชย์ หรือหลักฐานการจดทะเบียนนิติบุคคลตามกฎหมายอื่นที่เกี่ยวข้อง ไม่เกินหนึ่งเดือนนับถึงวันยื่นคำขอ

เลือกไฟล์ ไม่ได้เลือกไฟล์ใด Upload

2. สำเนาบัตรประจำตัวประชาชนหรือใบสำคัญประจำตัวคนต่างด้าวหรือสำเนาหนังสือเดินทางหรือสำเนาหนังสืออนุญาตให้ทำงานในประเทศไทยของผู้มีอำนาจกระทำการแทนนิติบุคคลตามที่ได้จดทะเบียนไว้ กรณีเป็นผู้รับมอบอำนาจให้แนบสำเนาบัตรประจำตัวประชาชนของผู้รับมอบอำนาจด้วย

เลือกไฟล์ ไม่ได้เลือกไฟล์ใด Upload

3. สำเนาบัตรประจำตัวผู้เสียภาษีอากรหรือสำเนาทะเบียนภาษีมูลค่าเพิ่ม (ภ.พ.20)

เลือกไฟล์ ไม่ได้เลือกไฟล์ใด Upload

หน้าจอนี้แสดงในการแก้ไขชื่อ/เลขประจำตัวผู้เสียภาษี ระบบจะแสดงข้อมูลชื่อและเลขประจำตัวผู้เสียเดิมมาให้อัตโนมัติจากข้อมูลตอนที่ได้ขึ้นทะเบียนไว้ โดยใส่ข้อมูลจะแก้ไขชื่อและเลขประจำตัวผู้เสียภายในช่องข้อมูลบริษัท/ห้าง(ใหม่)

- กรอกข้อมูล (ภาษาไทย)ชื่อบริษัท
- กรอกข้อมูล (ภาษาอังกฤษ)ชื่อบริษัท
- กรอกข้อมูล เลขทะเบียนนิติบุคคล
- กรอกข้อมูล เลขประจำตัวผู้เสียภาษี
- เลือก ตั้งแต่วันที่

ข้อมูลบริษัท/ห้าง(ใหม่)			
(ภาษาไทย)ชื่อบริษัท *	บริษัท ไทยปาร์กเกอร์ไรซิง จำกัด	เลขทะเบียนนิติบุคคล *	เลขประจำตัวผู้เสียภาษี *
(ภาษาอังกฤษ) *	THAI PARKERIZING CO.,LTD.	0105522013515	0105522013515
ตั้งแต่วันที่ *			

ระบบการรับรองถิ่นกำเนิดสินค้าด้วยตนเองของผู้ส่งออก (Self Certification)

และส่วนเอกสารแนบต้องกดเลือก ถึงจะเลือกเอกสารแนบได้ (ข้อ 1 – 3) โดยกดปุ่ม **เลือกไฟล์** ที่ต้องการ แล้วกดปุ่ม **Upload**

เอกสารแนบ *		
<input type="checkbox"/> 1. หนังสือรับรองการจดทะเบียนเป็นนิติบุคคลที่ออกให้โดยกรมพัฒนาธุรกิจการค้า กระทรวงพาณิชย์ หรือหลักฐานการจดทะเบียนนิติบุคคลตามกฎหมายอื่นที่มีอายุไม่เกินหนึ่งเดือนนับถึงวันยื่นคำขอ	เลือกไฟล์ ไม่ได้เลือกไฟล์ใด	Upload
<input type="checkbox"/> 2. สำเนาบัตรประจำตัวประชาชนหรือใบสำคัญประจำตัวคนต่างด้าวหรือสำเนาหนังสือเดินทางหรือสำเนาหนังสืออนุญาตให้ทำงานในประเทศไทยของผู้มีอำนาจกระทำการแทนนิติบุคคลตามที่ได้จดทะเบียนไว้ กรณีเป็นผู้รับมอบอำนาจให้แนบสำเนาบัตรประจำตัวประชาชนของผู้รับมอบอำนาจด้วย	เลือกไฟล์ ไม่ได้เลือกไฟล์ใด	Upload
<input type="checkbox"/> 3. สำเนาบัตรประจำตัวผู้เสียภาษีอากรหรือสำเนาทะเบียนภาษีมูลค่าเพิ่ม (ภ.พ.20)	เลือกไฟล์ ไม่ได้เลือกไฟล์ใด	Upload

เมื่อแก้ไขข้อมูลที่ต้องการเรียบร้อยแล้วให้กดปุ่ม **บันทึก** ระบบจะแสดงข้อความ

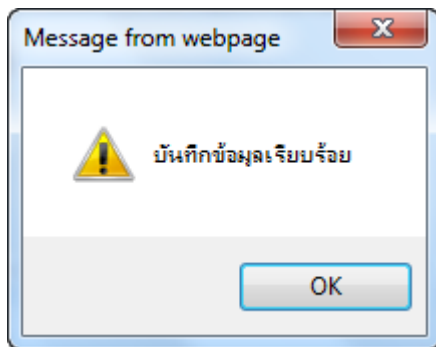

ให้กดปุ่ม **OK** เพื่อปิดหน้าจอ

กรณีที่บันทึกข้อมูลเรียบร้อยแล้ว โดยกดที่ปุ่ม **พิมพ์** คำขอแก้ไขชื่อ/เลขประจำตัวผู้เสียภาษี พร้อมทั้งส่งคำขอให้เจ้าหน้าที่อนุมัติคำขอแก้ไขชื่อ/เลขประจำตัวผู้เสียภาษี ผู้ประกอบการกดปุ่ม **ส่งคำร้อง** ระบบจะแสดงข้อความเพื่อยืนยันการส่งคำขอ

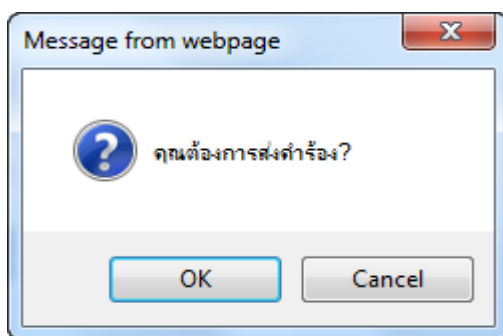

ถ้ากดปุ่ม **OK** คำขอจะถูกส่งให้เจ้าหน้าที่

กองบริหารการนำเข้าและรับรองถิ่นกำเนิด กรมการค้าต่างประเทศอนุมัติคำขอแก้ไขชื่อ/เลขประจำตัวผู้เสียภาษี โดยบริษัทต้องเดินทางไปที่ กองบริหารการนำเข้าและรับรองถิ่นกำเนิดพร้อมด้วย คำขอแก้ไขชื่อ/เลขประจำตัวผู้เสียภาษี และเอกสารตามที่ได้แนบเข้าไปในคำขอแก้ไขชื่อ/เลขประจำตัวผู้เสียภาษี เพื่อให้เจ้าหน้าที่ตรวจสอบความถูกต้องของรายการข้อมูลและเอกสารที่ได้ยื่นเข้ามา

11. แก้ไขที่อยู่บริษัท



กรมการค้าต่างประเทศ
Department of Foreign Trade

ระบบการรับรองถิ่นกำเนิดสินค้าด้วยตนเอง(Self Certification)

User: บริษัท ไทยปาร์คเกอร์โรซิง จำกัด Home Logout

เมนู

- เปลี่ยนรหัสผ่าน
- ขอใช้ Digital Signature
- ขึ้นทะเบียน REX
- ยื่นรายงานส่งออกที่ได้รับรองถิ่นกำเนิด
- ยื่นรายงานส่งออกที่ไม่ได้ทำการรับรอง
- ถิ่นกำเนิดหรือแจ้งไม่ได้ส่งออก
- ขอเพิ่มรายการสินค้าจากที่ขึ้นทะเบียนไว้
- ตรวจสอบกฎถิ่นกำเนิดสินค้า
- ต่อทะเบียน Self - Certification
- ยกเลิกทะเบียน
- แก้ไขชื่อ/เลขประจำตัวผู้เสียภาษี
- แก้ไขที่อยู่บริษัท**
- แก้ไขข้อมูลโรงงาน
- แก้ไขข้อมูลผู้มีอำนาจลงนาม
- เปลี่ยนแปลงรายการสินค้า
- ถาม-ตอบ
- ข้อมูล/คำขอที่บันทึกไว้
- ข้อมูล/คำขอที่อยู่ในขั้นตอนอนุมัติ/แก้ไข
- ข้อมูล/คำขอที่ดำเนินการเรียบร้อยแล้ว
- Check Certificate

คำขอแก้ไขที่อยู่บริษัท ตามความตกลงการค้าสินค้าของอาเซียน(ASEAN Trade in Goods Agreement:ATIGA)

ข้อมูลทั่วไป	เลขทะเบียนประจำตัวผู้ส่งออก(อาเซียน)	THM12040020	เลขทะเบียนประจำตัวผู้ส่งออก(REX)	
	เลขทะเบียนนิติบุคคล	0105522013515	เลขประจำตัวผู้เสียภาษี	0105522013515
	ชื่อบริษัท/ห้าง (ไทย)	บริษัท ไทยปาร์คเกอร์โรซิง จำกัด		
	ชื่อบริษัท/ห้าง(อังกฤษ)	THAI PARKERIZING CO.,LTD.		
	เลขที่คำขอ		วันที่บันทึก	
	วันที่ยื่นคำขอ			
	หมายเหตุ *			
	ผู้มีอำนาจกระทำการแทน/ผู้รับมอบอำนาจ			เพิ่มชื่อ

เลือกที่อยู่ที่ต้องการแก้ไข

#	เลขที่	ถนน	ตำบล	อำเภอ	จังหวัด	โทรศัพท์	โทรสาร	ที่อยู่(ภาษาอังกฤษ)
1	570	สุขุมวิท	แพะ	เมืองสมุทรปราการ	สมุทรปราการ	02-3246600	02-3246637	570 MOO 4 SUKHUMVIT RD., PRAKSA, MUANG SAMUTPRAKARN , SAMUTPRAKARN 10280

หน้าจอนี้แสดงในการแก้ไขที่อยู่บริษัท ระบบจะแสดงข้อมูลที่อยู่บริษัทเดิมมาให้อัตโนมัติจากข้อมูลตอนที่ได้ขึ้นทะเบียนไว้

เลือกที่อยู่ที่ต้องการแก้ไข

#	เลขที่	ถนน	ตำบล	อำเภอ	จังหวัด	โทรศัพท์	โทรสาร	ที่อยู่(ภาษาอังกฤษ)
1	570	สุขุมวิท	แพะ	เมืองสมุทรปราการ	สมุทรปราการ	02-3246600	02-3246637	570 MOO 4 SUKHUMVIT RD., PRAKSA, MUANG SAMUTPRAKARN , SAMUTPRAKARN 10280

โดยคลิกไปที่ช่องที่อยู่บริษัทที่ต้องการแก้ไข กด เลขที่ (ยกตัวอย่าง เลขที่ 570) ข้อมูลที่อยู่ของบริษัทจะแสดงขึ้นมาหน้าจอ

เลือกที่อยู่ที่ต้องการแก้ไข

#	เลขที่	ถนน	ตำบล	อำเภอ	จังหวัด	โทรศัพท์	โทรสาร	ที่อยู่(ภาษาอังกฤษ)
1	570	สุขุมวิท	แพะ	เมืองสมุทรปราการ	สมุทรปราการ	02-3246600	02-3246637	570 MOO 4 SUKHUMVIT RD., PRAKSA, MUANG SAMUTPRAKARN , SAMUTPRAKARN 10280

(ภาษาไทย) เลขที่ *	570	อาคาร	
ห้อง		ชั้น	
หมู่บ้าน		หมู่ที่	4
ซอย		ถนน	สุขุมวิท
ตำบล/แขวง *	แพะ	อำเภอ/เขต *	เมืองสมุทรปราการ
จังหวัด *	สมุทรปราการ	รหัสไปรษณีย์	10280
โทรศัพท์ *	02-3246600	โทรสาร *	02-3246637
(ภาษาอังกฤษ) Address *	570 MOO 4 SUKHUMVIT RD., PRAKSA, MUANG SAMUTPRAKARN , SAMUTPRAKARN 10280		
Website: http://www.	thaiparker.com	e-mail : *	arunrat@thaiparker.com

เพื่อทำการแก้ไขที่อยู่บริษัท ผู้ประกอบการต้องใส่ข้อมูลจะแก้ไขที่อยู่บริษัทใหม่ที่ต้องการลงไป

ระบบการรับรองถิ่นกำเนิดสินค้าด้วยตนเองของผู้ส่งออก (Self Certification)

- กรอกข้อมูล (ภาษาไทย) ชื่อบริษัท , อาคาร , ห้อง , ชั้น , หมู่บ้าน , หมู่ที่ , ซอย , ถนน , ตำบล/แขวง , อำเภอ/เขต , จังหวัด , รหัสไปรษณีย์ , โทรศัพท์ , โทรสาร , (ภาษาอังกฤษ) Address , Website , e-mail แล้วกดปุ่ม

แก้ไขที่อยู่

ระบบจะเปลี่ยนข้อมูลที่อยู่บริษัทให้ใหม่ ซึ่งจะแสดงขึ้นมาในตารางข้อมูลที่อยู่ใหม่

ข้อมูลที่อยู่(ใหม่)

#	ลบ	เลขที่	ถนน	ตำบล	อำเภอ	จังหวัด	โทรศัพท์	โทรสาร	ที่อยู่(ภาษาอังกฤษ)
1	X	570	สุขุมวิท	เทพ รักษา	เมือง สมุทรปราการ	สมุทรปราการ	02- 3246600	02- 3246637	570 MOO 4 SUKHUMVIT RD., PRAKSA, MUANG SAMUTPRAKARN , SAMUTPRAKARN 10280

และส่วนเอกสารแนบต้องกดเลือก ถึงจะเลือกเอกสารแนบได้ (ข้อ 1 – 4) โดยกดปุ่ม **เลือกไฟล์** ที่ต้องการ แล้วกดปุ่ม **Upload**

เอกสารแนบ *

1. หนังสือรับรองการจดทะเบียนเป็นนิติบุคคลที่ออกให้โดยกรมพัฒนาธุรกิจการค้า กระทรวงพาณิชย์ หรือหลักฐานการจดทะเบียนนิติบุคคลตามกฎหมายอื่นที่มีอายุไม่เกินหนึ่งเดือนนับถึงวันยื่นคำขอ

2. สำเนาบัตรประจำตัวประชาชนหรือใบสำคัญประจำตัวคนต่างด้าวหรือสำเนาหนังสือเดินทางหรือสำเนาหนังสืออนุญาตให้ทำงานในประเทศไทยของผู้มีอำนาจกระทำการแทนนิติบุคคลตามที่ได้จดทะเบียนไว้ กรณีเป็นผู้รับมอบอำนาจให้แนบสำเนาบัตรประจำตัวประชาชนของผู้รับมอบอำนาจด้วย

3. สำเนาบัตรประจำตัวผู้เสียภาษีอากรหรือสำเนาทะเบียนภาษีมูลค่าเพิ่ม (ภ.พ.20)

4. แผนที่แสดงสถานที่ตั้งที่ทำการ

เมื่อแก้ไขข้อมูลที่ต้องการเรียบร้อยแล้วให้กดปุ่ม

บันทึก

ระบบจะแสดงข้อความ

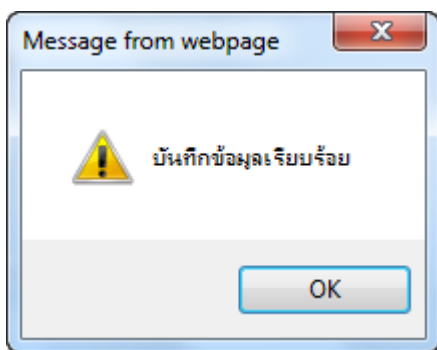

ให้กดปุ่ม

OK

เพื่อปิดหน้าจอ

กรณีที่บันทึกข้อมูลเรียบร้อยแล้ว โดยกดที่ปุ่ม

พิมพ์

คำขอแก้ไขที่อยู่บริษัท พร้อมทั้งส่งคำขอให้เจ้าหน้าที่

อนุมัติคำขอแก้ไขที่อยู่บริษัท ผู้ประกอบการกดปุ่ม

ส่งสำรอง

ระบบจะแสดงข้อความเพื่อยืนยันการส่งคำ

ขอ

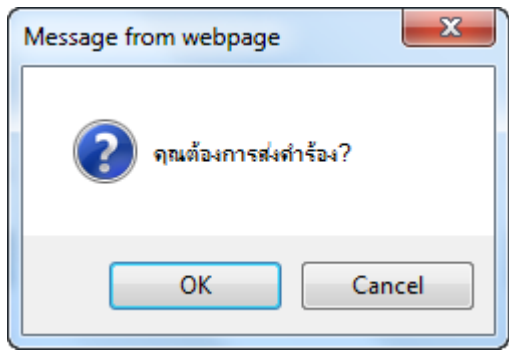

ถ้าคุณไม่ คำขอจะถูกส่งให้เจ้าหน้าที่

กองบริหารการนำเข้าและรับรองถิ่นกำเนิด กรมการค้าต่างประเทศอนุมัติคำขอแก้ไขที่อยู่บริษัท โดยบริษัทต้อง
เดินทางไปที่ กองบริหารการนำเข้าและรับรองถิ่นกำเนิดพร้อมด้วย คำขอแก้ไขที่อยู่บริษัทและเอกสารตามที่ได้
แนบเข้าไปในคำขอแก้ไขที่อยู่บริษัท เพื่อให้เจ้าหน้าที่ตรวจสอบความถูกต้องของรายการข้อมูลและเอกสารที่ได้
ยื่นเข้ามา

12. แก้ไขข้อมูลโรงงาน

กรมการค้าต่างประเทศ
DFT Department of Foreign Trade

ระบบการรับรองถิ่นกำเนิดสินค้าด้วยตนเอง(Self Certification)

User: บริษัท ไทยปาร์คเกอร์ไรซิง จำกัด Home Logout

เมนู

- เปลี่ยนรหัสผ่าน
- ขอใช้ Digital Signature
- ยื่นทะเบียน REX
- ยื่นรายงานส่งออกที่ได้รับรองถิ่นกำเนิด
- ยื่นกำเนิดหรือแจ้งไม่ได้ส่งออก
- ขอเพิกขการคืนค่าจากที่ยื่นทะเบียนไว้
- ตรวจสอบกฏถิ่นกำเนิดสินค้า
- ต่อทะเบียน Self - Certification
- ยกเลิกทะเบียน
- แก้ไขชื่อเลขประจำตัวผู้เสียภาษี
- แก้ไขที่อยู่บริษัท
- แก้ไขข้อมูลโรงงาน**
- แก้ไขข้อมูลผู้มีอำนาจลงนาม
- เปลี่ยนแปลงรายการสินค้า
- ถาม-ตอบ
- ข้อมูล/คำขอที่บันทึกไว้
- ข้อมูล/คำขอที่อยู่ในขั้นตอนอนุมัติ/แก้ไข
- ข้อมูล/คำขอที่ดำเนินการเรียบร้อยแล้ว
- Check Certificate

คำขอแก้ไขข้อมูลโรงงาน ตามความตกลงการค้าของอาเซียน(ASEAN Trade in Goods Agreement:ATIGA)

ข้อมูลผู้ขอ

เลขทะเบียนประจำตัวผู้ส่งออก(อาเซียน) THM12040020 เลขทะเบียนประจำตัวผู้ส่งออก(REX)

เลขทะเบียนนิติบุคคล 0105522013515 เลขประจำตัวผู้เสียภาษี 0105522013515

ชื่อบริษัท(ไทย) บริษัท ไทยปาร์คเกอร์ไรซิง จำกัด เลขประจำตัวผู้เสียภาษี

ชื่อบริษัท(อังกฤษ) THAI PARKERIZING CO.,LTD.

เลขที่ค้าขอ

วันที่ยื่นคำขอ

หมายเหตุ *

ผู้มีอำนาจกระทำการแทน/ผู้รับมอบอำนาจ

เลือกโรงงานที่ต้องการแก้ไข

#	ชื่อโรงงาน	ทะเบียนโรงงานเลขที่	ออกให้โดย	สถานที่ตั้ง	โทรศัพท์	โทรสาร
1	THAI PARKERIZING CO.,LTD.	น.42(1)-4/2549-นนป.	การนิคมอุตสาหกรรม	619 หมู่ที่ 4 ซอย 8A ถนนสุขุมวิท ตำบลแพรกษา อำเภอเมืองสมุทรปราการ จังหวัดสมุทรปราการ	023246600	0232466387

หน้าจอนี้แสดงในการแก้ไขข้อมูลโรงงาน ระบบจะแสดงข้อมูลโรงงานเดิมมาให้อัตโนมัติจากข้อมูลตอนที่ได้ยื่นทะเบียนไว้

#	ชื่อโรงงาน	ทะเบียนโรงงานเลขที่	ออกให้โดย	สถานที่ตั้ง	โทรศัพท์	โทรสาร
1	THAI PARKERIZING CO.,LTD.	น.42(1)-4/2549-นนป.	การนิคมอุตสาหกรรม	619 หมู่ที่ 4 ซอย 8A ถนนสุขุมวิท ตำบลแพรกษา อำเภอเมืองสมุทรปราการ จังหวัดสมุทรปราการ	023246600	0232466387

โดยคลิกไปที่ช่องเลือกโรงงานที่ต้องการแก้ไข กด ชื่อโรงงาน (ยกตัวอย่าง ชื่อโรงงาน THAI PARKERIZING CO.,LTD.) ข้อมูลที่อยู่ของบริษัทจะแสดงขึ้นมาหน้าจอ

#	ชื่อโรงงาน	ทะเบียนโรงงานเลขที่	ออกให้โดย	สถานที่ตั้ง	โทรศัพท์	โทรสาร
1	THAI PARKERIZING CO.,LTD.	น.42(1)-4/2549-นนป.	การนิคมอุตสาหกรรม	619 หมู่ที่ 4 ซอย 8A ถนนสุขุมวิท ตำบลแพรกษา อำเภอเมืองสมุทรปราการ จังหวัดสมุทรปราการ	023246600	0232466387

ชื่อโรงงาน * THAI PARKERIZING CO.,LTD. ทะเบียนโรงงานเลขที่ * น.42(1)-4/2549-นนป.

ออกให้โดย * การนิคมอุตสาหกรรม Website ระบุ

สถานที่ตั้ง * 619 หมู่ที่ 4 ซอย 8A ถนนสุขุมวิท ตำบลแพรกษา อำเภอเมืองสมุทรปราการ จังหวัดสมุทรปราการ

โทรศัพท์ 023246600 โทรสาร 0232466387

แก้ไขโรงงาน ยกเลิก

เพื่อทำการแก้ไขข้อมูลโรงงาน ผู้ประกอบการต้องใส่ข้อมูลจะแก้ไขข้อมูลโรงงานใหม่ที่ต้องการลงไป

- กรอกข้อมูล ชื่อโรงงาน , ทะเบียนโรงงานเลขที่ , ออกให้โดย , ระบุ , สถานที่ตั้ง , โทรศัพท์ , โทรสาร

แล้วกดปุ่ม **แก้ไขโรงงาน** ระบบจะเปลี่ยนข้อมูลโรงงานให้ใหม่ ซึ่งจะแสดงขึ้นมาในตารางข้อมูลโรงงาน(ใหม่)

ระบบการรับรองถิ่นกำเนิดสินค้าด้วยตนเองของผู้ส่งออก (Self Certification)

ข้อมูลโรงงาน(ใหม่)

#	ลบ	ชื่อโรงงาน	ทะเบียนโรงงาน เลขที่	ออกให้โดย	สถานที่ตั้ง	โทรศัพท์	โทรสาร	การ ตรวจ สอบ
1	X	THAI PARKERIZING CO.,LTD.	น.42(1)-4/2549- น.นป.	การนิคม อุตสาหกรรม	619 หมู่ที่ 4 ซอย 8A ถนนสุขุมวิท ตำบลแพรกษา อำเภอเมืองสมุทรปราการ จังหวัดสมุทรปราการ	023246600	0232466387	ไม่พบ ข้อมูล

และส่วนเอกสารแนบต้องกดเลือก ถึงจะเลือกเอกสารแนบได้ (ข้อ 1 – 4) โดยกดปุ่ม **เลือกไฟล์** ที่
ต้องการ แล้วกดปุ่ม **Upload**

เอกสารแนบ *

<input type="checkbox"/> 1. หนังสือรับรองการจดทะเบียนเป็นนิติบุคคลที่ออกให้โดยกรมพัฒนาธุรกิจการค้า กระทรวงพาณิชย์ หรือหลักฐานการจดทะเบียนนิติบุคคลตามกฎหมายอื่นที่มีอายุไม่เกินหนึ่งเดือนนับถึงวันยื่นคำขอ	เลือกไฟล์	ไม่ได้เลือกไฟล์ใด	Upload
<input type="checkbox"/> 2. สำเนาบัตรประจำตัวประชาชนหรือใบสำคัญประจำตัวคนต่างด้าวหรือสำเนาหนังสือเดินทางหรือสำเนาหนังสืออนุญาตให้ทำงานในประเทศไทยของผู้มีอำนาจกระทำแทนนิติบุคคลตามที่ได้จดทะเบียนไว้ กรณีเป็นผู้รับมอบอำนาจให้แนบสำเนาบัตรประจำตัวประชาชนของผู้รับมอบอำนาจด้วย	เลือกไฟล์	ไม่ได้เลือกไฟล์ใด	Upload
<input type="checkbox"/> 3. สำเนาเอกสารหลักฐานการอนุญาตประกอบกิจการโรงงาน	เลือกไฟล์	ไม่ได้เลือกไฟล์ใด	Upload
<input type="checkbox"/> 4. แผนที่แสดงสถานที่ผลิตสินค้าหรือสถานที่เก็บสินค้า	เลือกไฟล์	ไม่ได้เลือกไฟล์ใด	Upload

เมื่อแก้ไขข้อมูลที่ต้องการเรียบร้อยแล้วให้กดปุ่ม **บันทึก** ระบบจะแสดงข้อความ

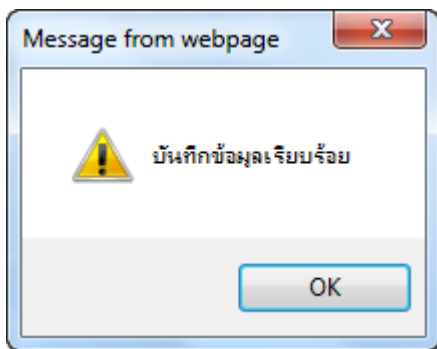

ให้กดปุ่ม **OK** เพื่อปิดหน้าจอ

กรณีที่บันทึกข้อมูลเรียบร้อยแล้ว โดยกดที่ปุ่ม **พิมพ์** คำขอแก้ไขข้อมูลโรงงาน พร้อมทั้งส่งคำขอให้เจ้าหน้าที่
อนุมัติคำขอแก้ไขข้อมูลโรงงาน ผู้ประกอบการกดปุ่ม **ส่งสำรอง** ระบบจะแสดงข้อความเพื่อยืนยันการส่ง
คำขอ

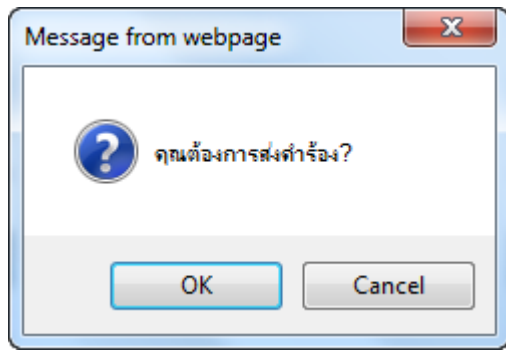

ถ้าคุณไม่

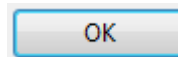

คำขอจะถูกส่งให้เจ้าหน้าที่ กองบริหาร

การนำเข้าและรับรองถิ่นกำเนิด กรมการค้าต่างประเทศอนุมัติคำขอแก้ไขข้อมูลโรงงาน โดยบริษัทต้องเดินทางไปที่ กองบริหารการนำเข้าและรับรองถิ่นกำเนิดพร้อมด้วย คำขอแก้ไขข้อมูลโรงงานและเอกสารตามที่ได้แนบเข้าไปในคำขอแก้ไข ข้อมูลโรงงาน เพื่อให้เจ้าหน้าที่ตรวจสอบความถูกต้องของรายการข้อมูลและเอกสารที่ได้ยื่นเข้ามา

13. แก้ไขข้อมูลผู้มีอำนาจลงนาม



กรมการค้าต่างประเทศ
Department of Foreign Trade

ระบบการรับรองถิ่นกำเนิดสินค้าด้วยตนเอง(Self Certification)

User: บริษัท ไทยปาร์คเกอร์ไรซิง จำกัด
Home
Logout

เมนู

- เปลี่ยนรหัสผ่าน
- ขอใช้ Digital Signature
- ขึ้นทะเบียน REX
- ยื่นรายงานส่งออกที่ได้รับรองถิ่นกำเนิด
- ยื่นรายงานส่งออกที่ไม่ได้ทำการรับรอง
- ถิ่นกำเนิดหรือแจ้งไม่ได้ส่งออก
- ขอเพิ่มรายการสินค้าจากที่ขึ้นทะเบียนไว้
- ตรวจสอบกฎถิ่นกำเนิดสินค้า
- คอตะเบียน Self - Certification
- ยกเลิกทะเบียน
- แก้ไขชื่อเลขประจำตัวผู้เสียภาษี
- แก้ไขที่อยู่บริษัท
- แก้ไขข้อมูลโรงงาน
- แก้ไขข้อมูลผู้มีอำนาจลงนาม
- เปลี่ยนแปลงรายการสินค้า
- ถาม-ตอบ
- ข้อมูล/คำขอที่บันทึกไว้
- ข้อมูล/คำขอที่อยู่ในขั้นตอนอนุมัติ/แก้ไข
- ข้อมูล/คำขอที่ดำเนินการเรียบร้อยแล้ว
- Check Certificate

คำขออนุมัติแก้ไขข้อมูลผู้มีอำนาจลงนามในการรับรองถิ่นกำเนิดสินค้าด้วยตนเอง ตามความตกลงการค้าสินค้าของอาเซียน(ASEAN Trade in Goods Agreement:ATIGA)

ข้อมูลผู้ขอ	
เลขทะเบียนประจำตัวผู้ส่งออก(อาเซียน)	THM12040020
เลขทะเบียนนิติบุคคล	0105522013515
ชื่อบริษัท/ห้าง(ไทย)	บริษัท ไทยปาร์คเกอร์ไรซิง จำกัด
ชื่อบริษัท/ห้าง(อังกฤษ)	THAI PARKERIZING CO.,LTD.
เลขที่คำขอ	วันที่ยื่นคำขอ
วันที่ยื่นคำขอ	วันที่บันทึก
หมายเหตุ *	
ผู้มีอำนาจกระทำการแทน/ผู้รับมอบอำนาจ	เพิ่มชื่อ

เอกสารแนบ(เดิม) *

- 1. หนังสือรับรองการจดทะเบียนเป็นนิติบุคคลที่ออกให้โดยกรมพัฒนาธุรกิจการค้า กระทรวงพาณิชย์ หรือหลักฐานการจดทะเบียนนิติบุคคลตามกฎหมายอื่นที่มีอายุไม่เกินหนึ่งเดือนนับถึงวันยื่นคำขอ

หนังสือรับรอง.pdf

- 2. สำเนาบัตรประจำตัวประชาชนหรือใบสำคัญประจำตัวคนต่างด้าวหรือสำเนาหนังสือเดินทางหรือสำเนาหนังสืออนุญาตให้ทำงานในประเทศไทยของผู้มีอำนาจกระทำการแทนนิติบุคคลตามที่จดทะเบียนไว้ กรณีเป็นผู้รับมอบอำนาจให้แนบสำเนาบัตรประจำตัวประชาชนของผู้รับมอบอำนาจด้วย

passport + หนังสือมอบอำนาจ.pdf

- 3. แบบแจ้งรายชื่อและตัวอย่างรายชื่อของผู้ประสงค์ที่ประสงค์จะให้เป็นผู้มีอำนาจลงนามรับรองถิ่นกำเนิดสินค้าด้วยตนเองจำนวนไม่เกินสามคน ตามแบบท้ายประกาศ **กรณีเป็นผู้ผลิตและส่งออก**

หน้าจอนี้แสดงในการแก้ไขข้อมูลผู้มีอำนาจลงนาม ระบบจะแสดงข้อมูลข้อมูลผู้มีอำนาจลงนามเดิมมาให้
อัตโนมัติจากข้อมูลตอนแรกที่ได้ขึ้นทะเบียนไว้

เอกสารแนบ(เดิม) *

- 1. หนังสือรับรองการจดทะเบียนเป็นนิติบุคคลที่ออกให้โดยกรมพัฒนาธุรกิจการค้า กระทรวงพาณิชย์ หรือหลักฐานการจดทะเบียนนิติบุคคลตามกฎหมายอื่นที่มีอายุไม่เกินหนึ่งเดือนนับถึงวันยื่นคำขอ

หนังสือรับรอง.pdf

- 2. สำเนาบัตรประจำตัวประชาชนหรือใบสำคัญประจำตัวคนต่างด้าวหรือสำเนาหนังสือเดินทางหรือสำเนาหนังสืออนุญาตให้ทำงานในประเทศไทยของผู้มีอำนาจกระทำการแทนนิติบุคคลตามที่จดทะเบียนไว้ กรณีเป็นผู้รับมอบอำนาจให้แนบสำเนาบัตรประจำตัวประชาชนของผู้รับมอบอำนาจด้วย

passport + หนังสือมอบอำนาจ.pdf

- 3. แบบแจ้งรายชื่อและตัวอย่างรายชื่อของผู้ประสงค์ที่ประสงค์จะให้เป็นผู้มีอำนาจลงนามรับรองถิ่นกำเนิดสินค้าด้วยตนเองจำนวนไม่เกินสามคน ตามแบบท้ายประกาศ **กรณีเป็นผู้ผลิตและส่งออก**

ซึ่งจะแสดงในช่องของเอกสารแนบ(เดิม) ไฟล์ในเอกสารแนบข้อมูลผู้มีอำนาจลงนาม (ข้อ 1 – 3) โดยข้อ 3 จะ
เป็นกรณีผู้ผลิตและส่งออก

เอกสารแนบ(ใหม่) *

- 1. หนังสือรับรองการจดทะเบียนเป็นนิติบุคคลที่ออกให้โดยกรมพัฒนาธุรกิจการค้า กระทรวงพาณิชย์ หรือหลักฐานการจดทะเบียนนิติบุคคลตามกฎหมายอื่นที่มีอายุไม่เกินหนึ่งเดือนนับถึงวันยื่นคำขอ

เลือกไฟล์ ไม่ได้เลือกไฟล์ใด Upload

- 2. สำเนาบัตรประจำตัวประชาชนหรือใบสำคัญประจำตัวคนต่างด้าวหรือสำเนาหนังสือเดินทางหรือสำเนาหนังสืออนุญาตให้ทำงานในประเทศไทยของผู้มีอำนาจกระทำการแทนนิติบุคคลตามที่จดทะเบียนไว้ กรณีเป็นผู้รับมอบอำนาจให้แนบสำเนาบัตรประจำตัวประชาชนของผู้รับมอบอำนาจด้วย

เลือกไฟล์ ไม่ได้เลือกไฟล์ใด Upload

- 3. แบบแจ้งรายชื่อและตัวอย่างรายชื่อของผู้ประสงค์ที่ประสงค์จะให้เป็นผู้มีอำนาจลงนามรับรองถิ่นกำเนิดสินค้าด้วยตนเองจำนวนไม่เกินสามคน ตามแบบท้ายประกาศ **กรณีเป็นผู้ผลิตและส่งออก**

เลือกไฟล์ ไม่ได้เลือกไฟล์ใด Upload

ส่วนจะแก้ไขเอกสารแนบข้อมูลผู้มีอำนาจลงนามนั้น ต้องกดเลือก ถึงจะเลือกเอกสารแนบได้ (ข้อ 1 – 3)
โดยกดปุ่ม **เลือกไฟล์** ที่ต้องการ แล้วกดปุ่ม **Upload**

เมื่อแก้ไขข้อมูลที่ต้องการเรียบร้อยแล้วให้กดปุ่ม **บันทึก** ระบบจะแสดงข้อความ

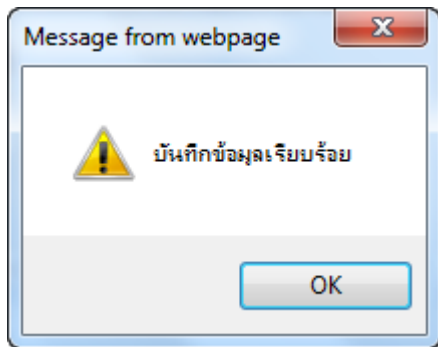

ให้กดปุ่ม **OK** เพื่อปิดหน้าจอ

กรณีที่บันทึกข้อมูลเรียบร้อยแล้ว โดยกดที่ปุ่ม **พิมพ์** คำขอแก้ไขข้อมูลผู้มีอำนาจลงนาม พร้อมทั้งส่งคำขอให้
เจ้าหน้าที่อนุมัติคำขอแก้ไขข้อมูลผู้มีอำนาจลงนาม ผู้ประกอบการกดปุ่ม **ส่งคำร้อง** ระบบจะแสดง
ข้อความเพื่อยืนยันการส่งคำขอ

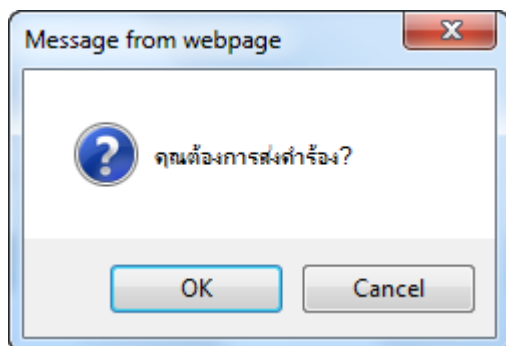

ถ้ากดปุ่ม **OK** คำขอจะถูกส่งให้เจ้าหน้าที่ กองบริหาร

การนำเข้าและรับรองถิ่นกำเนิด กรมการค้าต่างประเทศอนุมัติคำขอแก้ไขข้อมูลผู้มีอำนาจลงนาม โดยบริษัทต้องเดินทางไป
ที่ กองบริหารการนำเข้าและรับรองถิ่นกำเนิดพร้อมด้วย คำขอแก้ไขข้อมูลผู้มีอำนาจลงนามและเอกสารตามที่ได้แนบเข้าไป
ในคำขอแก้ไขข้อมูลผู้มีอำนาจลงนาม เพื่อให้เจ้าหน้าที่ตรวจสอบความถูกต้องของรายการข้อมูลและเอกสารที่ได้ยื่นเข้ามา

14. เปลี่ยนแปลงรายการสินค้า



กรมการค้าต่างประเทศ
Department of Foreign Trade

ระบบการรับรองถิ่นกำเนิดสินค้าด้วยตนเอง(Self Certification)

User: บริษัท อี แอนด์ เอช พรีซิชั่น (ประเทศไทย) จำกัด Home Logout

เมนู

เปลี่ยนรหัสผ่าน
ขอใช้ Digital Signature
ยื่นทะเบียน REX
ยื่นรายงานส่งออกที่ได้รับรองถิ่นกำเนิด
ยื่นรายงานส่งออกที่ไม่ได้ทำการรับรอง
ถิ่นกำเนิดหรือแจ้งไม่ได้ส่งออก
ขอเพิ่มรายการสินค้าจากที่ยื่นทะเบียนไว้
ตรวจสอบกฎถิ่นกำเนิดสินค้า
ค่อทะเบียน Self - Certification
ยกเลิกทะเบียน
แก้ไขชื่อ/เลขประจำตัวผู้เสียภาษี
แก้ไขชื่อบริษัท
แก้ไขข้อมูลโรงงาน
แก้ไขข้อมูลมีอำนาจลงนาม
เปลี่ยนแปลงรายการสินค้า
ถาม-ตอบ
ข้อมูล/ค่าของที่บันทึกไว้
ข้อมูล/ค่าของที่อยู่ในขั้นตอนอนุมัติ/แก้ไข
ข้อมูล/ค่าของที่ดำเนินการเรียบร้อยแล้ว
Check Certificate

ทำขอเปลี่ยนแปลงรายการสินค้า ตามความตกลงการค้าสินค้าของอาเซียน(ASEAN Trade in Goods Agreement:ATIGA)

ข้อมูลผู้ขอ			
เลขทะเบียนประจำตัวผู้ส่งออก(อาเซียน)	THM12030015	เลขทะเบียนประจำตัวผู้ส่งออก(REX)	
เลขทะเบียนนิติบุคคล	0105538116572	เลขประจำตัวผู้เสียภาษี	0105538116572
ชื่อบริษัท(ไทย)	บริษัท อี แอนด์ เอช พรีซิชั่น (ประเทศไทย) จำกัด		
ชื่อบริษัท(อังกฤษ)	E&H PRECISION (THAILAND) CO., LTD.		
เลขที่ค้าขอ		วันที่บันทึก	
วันที่ยื่นคำขอ			
หมายเหตุ *			
ผู้มีอำนาจการทำการแทน/ผู้รับมอบอำนาจ		เพิ่มชื่อ	

ข้อมูลประเภทสินค้าที่ผลิตและ/หรือส่งออก(เดิม)			
#	ชนิดสินค้า	Description of Goods	พิกัดศุลกากร(6 หลัก)
1	ชิ้นส่วนประกอบ อุปกรณ์คาร์บูเรเตอร์จักรยานยนต์	PARTS FOR CARBURETOR FOR MOTORCYCLE	871419
2	ชิ้นส่วนประกอบ อุปกรณ์คาร์บูเรเตอร์จักรยานยนต์	PIPE, SHAFT, NIPPLE,JET,RING,PIN	871419
3	ชิ้นส่วนประกอบ อุปกรณ์คาร์บูเรเตอร์จักรยานยนต์	PIN, SCREW,ADJUST	731800

ประเภทสินค้าที่ผลิตและ/หรือส่งออก(ใหม่)			
#	ชนิดสินค้า	Description of Goods	พิกัดศุลกากร(6 หลัก)
1	❌ ชิ้นส่วนประกอบ อุปกรณ์คาร์บูเรเตอร์จักรยานยนต์	PARTS FOR CARBURETOR FOR MOTORCYCLE	871419
2	❌ ชิ้นส่วนประกอบ อุปกรณ์คาร์บูเรเตอร์จักรยานยนต์	PIPE, SHAFT, NIPPLE,JET,RING,PIN	871419
3	❌ ชิ้นส่วนประกอบ อุปกรณ์คาร์บูเรเตอร์จักรยานยนต์	PIN, SCREW,ADJUST	731800

เอกสารแนบ *

1. หนังสือรับรองการจดทะเบียนเป็นนิติบุคคลที่ออกให้โดยกรมพัฒนาธุรกิจการค้า กระทรวงพาณิชย์ หรือหลักฐานการจดทะเบียนนิติบุคคลตามกฎหมายอื่นที่มีอายุไม่เกินหนึ่งเดือนนับถึงวันยื่นคำขอ

เลือกไฟล์ | ไม่ได้เลือกไฟล์ | Upload

2. สำเนาบัตรประจำตัวประชาชนหรือใบสำคัญประจำตัวคนต่างด้าวหรือสำเนาหนังสือเดินทางหรือสำเนาหนังสืออนุญาตให้ทำงานในประเทศไทย โดยของผู้มีอำนาจการแทนนิติบุคคลตามที่ได้จดทะเบียนไว้ กรณีเป็นผู้รับมอบอำนาจ ให้แนบสำเนาบัตรประจำตัวประชาชนของผู้รับมอบอำนาจด้วย

เลือกไฟล์ | ไม่ได้เลือกไฟล์ | Upload

3. สำเนาบัตรประจำตัวผู้เสียภาษีอากรหรือสำเนาทะเบียนภาษีมูลค่าเพิ่ม (ภ.พ.20)

เลือกไฟล์ | ไม่ได้เลือกไฟล์ | Upload

4. เอกสารที่แสดงกระบวนการผลิตสินค้าที่ส่งออก

เลือกไฟล์ | ไม่ได้เลือกไฟล์ | Upload

บันทึก | เพิ่ม | กลับหน้าหลัก | ส่งคำร้อง

หน้าจอในส่วนนี้จะแสดงการเปลี่ยนแปลงรายการสินค้าที่เคยยื่นไว้แล้ว แล้วต้องการจะแก้ไขรายการสินค้า, เพิ่มรายการสินค้าหรือลบรายการสินค้านั้นๆ

โดยคลิกที่ชื่อชนิดสินค้า รายการสินค้าที่จะแก้ไข

#	ลบ	ชนิดสินค้า	Description of Goods	พิกัดศุลกากร(6 หลัก)
1	❌	ชิ้นส่วนประกอบ อุปกรณ์คาร์บูเรเตอร์จักรยานยนต์	PARTS FOR CARBURETOR FOR MOTORCYCLE	871419
2	❌	ชิ้นส่วนประกอบ อุปกรณ์คาร์บูเรเตอร์จักรยานยนต์	PIPE, SHAFT, NIPPLE,JET,RING,PIN	871419
3	❌	ชิ้นส่วนประกอบ อุปกรณ์คาร์บูเรเตอร์จักรยานยนต์	PIN, SCREW,ADJUST	731800

ข้อมูลรายการสินค้าที่จะแก้ไข แสดงขึ้นมา แก้ไขรายการเสร็จเรียบร้อยแล้ว กดปุ่ม

แก้ไขสินค้า

ระบบการรับรองถิ่นกำเนิดสินค้าด้วยตนเองของผู้ส่งออก (Self Certification)

ประเภทสินค้าที่ผลิตและ/หรือส่งออก(ใหม่)			
ชนิดสินค้า	ชิ้นส่วนประกอบ อุปกรณ์คาร์บูเรเตอร์จักรยานยนต์	Description of Goods	PARTS FOR CARBURETOR FOR MOTOR
พิกัดศุลกากร(6 หลัก)	871419	แก้ไขสินค้า	ยกเลิก

รายการสินค้าส่วนที่แก้ไขแล้ว จะแสดงเป็นข้อมูลใหม่ในช่องชนิดสินค้า

ประเภทสินค้าที่ผลิตและ/หรือส่งออก(ใหม่)				
ชนิดสินค้า		Description of Goods		
พิกัดศุลกากร(6 หลัก)		เพิ่มสินค้า	ยกเลิก	
#	ลบ	ชนิดสินค้า	Description of Goods	พิกัดศุลกากร(6 หลัก)
1	X	ชิ้นส่วนประกอบ อุปกรณ์คาร์บูเรเตอร์จักรยานยนต์1	PARTS FOR CARBURETOR FOR MOTORCYCLE	871419
2	X	ชิ้นส่วนประกอบ อุปกรณ์คาร์บูเรเตอร์จักรยานยนต์	PIPE, SHAFT, NIPPLE,JET,RING,PIN	871419
3	X	ชิ้นส่วนประกอบ อุปกรณ์คาร์บูเรเตอร์จักรยานยนต์	PIN, SCREW,ADJUST	731800

ส่วนในกรณีเพิ่มรายการสินค้า ให้ใส่ข้อมูลรายการสินค้าให้ครบ (ชนิดสินค้า , Description of Goods และพิกัดศุลกากร แล้วกดปุ่ม **เพิ่มสินค้า** หรือจะเป็นในกรณีลบข้อมูล ให้กดปุ่ม **X** ในช่องรายการสินค้า ข้อมูลจะถูกลบออกไป

ด้านเอกสารแนบ ในกรณีต้องมีเอกสารแนบเพิ่มเติม ให้คลิกเลือก โดยกดปุ่ม **เลือกไฟล์** และกด **Upload** ถ้าใส่ข้อมูลครบเสร็จเรียบร้อยแล้ว ให้กดปุ่ม **บันทึก** ระบบจะแสดงข้อความ

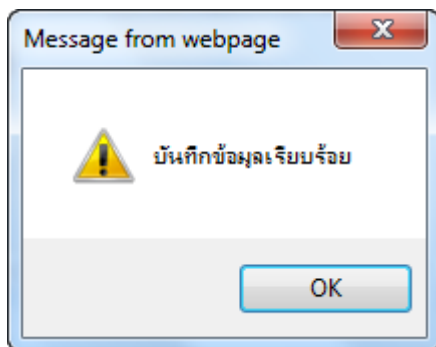

ให้กดปุ่ม **OK** เพื่อปิดหน้าจอ

กรณีที่บันทึกข้อมูลเรียบร้อยแล้ว ผู้ประกอบการพิมพ์คำขอต่อทะเบียนเพื่อให้ผู้มีอำนาจลงนามในเอกสารคำขอขึ้นทะเบียน โดยกดที่ปุ่ม **พิมพ์**

เมื่อพิมพ์คำขอต่อทะเบียนและลงนามพร้อมที่ส่งคำขอให้เจ้าหน้าที่อนุมัติคำขอต่อทะเบียน ผู้ประกอบการกดปุ่ม

ส่งสำรอง

ระบบจะแสดงข้อความเพื่อยืนยันการส่งคำขอ

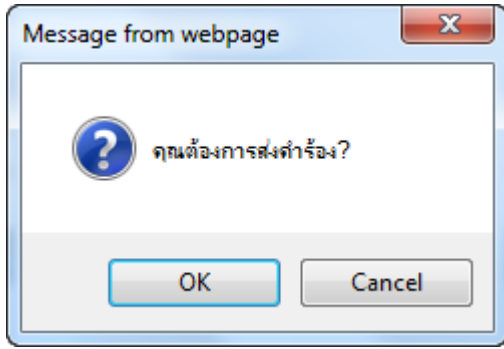

ถ้ากดปุ่ม

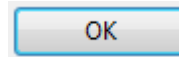

ค่าจะถูกส่งให้เจ้าหน้าที่ สำนักงานบริหาร

การนำเข้า กรมการค้าต่างประเทศ

15. ถาม-ตอบ

หน้าจอส่วนนี้เพื่อทำการบันทึกข้อความตั้งคำถาม-คำตอบให้กับทางผู้ประกอบการ ได้
 สื่อสารกับทางกรมฯ/สำนักฯ เพื่อชี้แจงข้อมูลเวลาที่ยื่นงานในระบบฯหรือสอบถามการใช้งานต่างๆเพิ่มความเข้าใจมาก
 ยิ่งขึ้นและเอื้ออำนวยความสะดวกรวดเร็ว กตปฎิ สร้างข้อความ

มีไฟล์ข้อมูลอยู่ที่ 4 ส่วน

ส่วนที่ 1 ส่งถึง คือ ปลายทางถึงกรมฯหรือสำนักจะสอบถามข้อมูล ให้กดเลือก

---เลือก--- และเลือกสถานที่ที่จะส่งไป

ส่วนที่ 2 หัวเรื่อง คือ หัวข้อเรื่องที่จะส่งไป

ส่วนที่ 3 ข้อความ คือ รายละเอียดที่จะอธิบายปัญหาหรือข้อมูลเพิ่มเติม

ส่วนที่ 4 ไฟล์แนบ คือ ให้เพิ่มเติมเอกสารอื่นๆเข้ามาประกอบด้วย โดยกดปุ่ม **เลือกไฟล์** และกด **Upload** โดยกดปุ่ม **ส่งข้อความ** ไปหาเจ้าหน้าที่ที่เกี่ยวข้อง

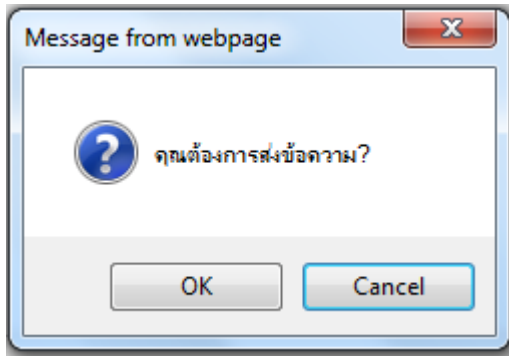

และกดปุ่ม **OK**

ระบบการรับรองถิ่นกำเนิดสินค้าด้วยตนเองของผู้ส่งออก (Self Certification)

16. ข้อมูล/คำขอที่บันทึกไว้



กรมการค้าต่างประเทศ
Department of Foreign Trade

ระบบการรับรองถิ่นกำเนิดสินค้าด้วยตนเอง(Self Certification)

User: บริษัท ดี แอนด์ เอช พรวิชั่น (ประเทศไทย) จำกัด Home Logout

เมนู

- เปลี่ยนรหัสผ่าน
- ขอใช้ Digital Signature
- ยื่นทะเบียน REX
- ยื่นรายงานส่งออกที่ได้รับรองถิ่นกำเนิด
- ยื่นรายงานส่งออกที่ไม่ได้ทำการรับรอง
- ถิ่นกำเนิดหรือแจ้งไม่ได้ออก
- ขอเพิ่มรายการสินค้าจากที่ยื่นทะเบียนไว้
- ตรวจสอบกฎถิ่นกำเนิดสินค้า
- ลงทะเบียน Self - Certification
- ยกเลิกทะเบียน
- แก้ไขชื่อ/เลขประจำตัวผู้เสียภาษี
- แก้ไขที่อยู่บริษัท
- แก้ไขข้อมูลโรงงาน
- แก้ไขข้อมูลผู้มีอำนาจลงนาม
- เปลี่ยนแปลงรายการสินค้า
- ข้อความ
- ข้อมูล/คำขอที่บันทึกไว้
- ข้อมูล/คำขอที่อยู่ในขั้นตอนอนุมัติ/แก้ไข
- ข้อมูล/คำขอที่ดำเนินการเรียบร้อยแล้ว
- Check Certificate

คำขอที่บันทึกไว้						
#	ลบ	เลขที่คำขอ	ชื่อคำขอ	ผู้ยื่นคำร้อง	วันที่สร้างคำร้อง	สถานะ
1	✗	2560070031	ส่งขอตามไม่ใช้ทางการรับขอถิ่นกำเนิดสินค้าด้วยตนเอง	บริษัท ดี แอนด์ เอช พรวิชั่น (ประเทศไทย) จำกัด	24/07/2560	บันทึกขอส่ง
2	✗	2560070008	แจ้งไม่ได้ออก	บริษัท ดี แอนด์ เอช พรวิชั่น (ประเทศไทย) จำกัด	14/07/2560	บันทึกขอส่ง
3	✗	2560070002	ส่งขอตามไม่ใช้ทางการรับขอถิ่นกำเนิดสินค้าด้วยตนเอง	บริษัท ดี แอนด์ เอช พรวิชั่น (ประเทศไทย) จำกัด	14/07/2560	บันทึกขอส่ง
4	✗	2560070001	รายงานส่งออกที่ไม่ได้รับรองถิ่นกำเนิด	บริษัท ดี แอนด์ เอช พรวิชั่น (ประเทศไทย) จำกัด	14/07/2560	บันทึกขอส่ง
5	✗	2560020033	ส่งขอตามไม่ใช้ทางการรับขอถิ่นกำเนิดสินค้าด้วยตนเอง	บริษัท ดี แอนด์ เอช พรวิชั่น (ประเทศไทย) จำกัด	02/02/2560	บันทึกขอส่ง
6	✗	2560010057	ส่งขอตามไม่ใช้ทางการรับขอถิ่นกำเนิดสินค้าด้วยตนเอง	บริษัท ดี แอนด์ เอช พรวิชั่น (ประเทศไทย) จำกัด	08/01/2560	บันทึกขอส่ง
7	✗	2559020064	ส่งขอตามไม่ใช้ทางการรับขอถิ่นกำเนิดสินค้าด้วยตนเอง	บริษัท ดี แอนด์ เอช พรวิชั่น (ประเทศไทย) จำกัด	04/02/2559	บันทึกขอส่ง

เป็นหน้าจอแสดงรายการคำขอทุกประเภท เป็นรายการคำขอที่ผู้ประกอบการบันทึกเก็บไว้ก่อนที่จะส่งให้เจ้าหน้าที่อนุมัติ โดยคำขอที่บันทึกอยู่ในเมนูนี้ผู้ประกอบการสามารถเรียกขึ้นมาแก้ไขหรือตรวจสอบก่อนที่จะส่งให้เจ้าหน้าที่อนุมัติ คำขอทุกคำขอจะมีเลขที่คำขอกำกับไว้ทุกคำขอ ผู้ประกอบการต้องการแก้ไข ตรวจสอบหรือต้องการส่งคำขอใด ให้เลือกที่เลขที่คำขอนั้นๆ ระบบจะแสดงรายละเอียดคำขอนั้นๆขึ้นมา โดยในแต่ละประเภทคำขอจะมีปุ่ม **บันทึก** เมื่อมีการแก้ไขเรียบร้อยแล้ว สามารถบันทึกกลับไปทีคำขอเดิม มีปุ่ม **พิมพ์** เพื่อให้พิมพ์คำขอที่มีการปรับปรุงข้อมูลแล้ว มีปุ่ม **ส่งคำร้อง** เมื่อผู้ประกอบการพร้อมที่จะส่งคำร้องนั้นให้เจ้าหน้าที่อนุมัติ



กรมการค้าต่างประเทศ
Department of Foreign Trade

ระบบการรับรองถิ่นกำเนิดสินค้าด้วยตนเอง(Self Certification)

User: บริษัท ดี แอนด์ เอช พรวิชั่น (ประเทศไทย) จำกัด Home Logout

เมนู

- เปลี่ยนรหัสผ่าน
- ขอใช้ Digital Signature
- ยื่นทะเบียน REX
- ยื่นรายงานส่งออกที่ได้รับรองถิ่นกำเนิด
- ยื่นรายงานส่งออกที่ไม่ได้ทำการรับรอง
- ถิ่นกำเนิดหรือแจ้งไม่ได้ออก
- ขอเพิ่มรายการสินค้าจากที่ยื่นทะเบียนไว้
- ตรวจสอบกฎถิ่นกำเนิดสินค้า
- ลงทะเบียน Self - Certification
- ยกเลิกทะเบียน
- แก้ไขชื่อ/เลขประจำตัวผู้เสียภาษี
- แก้ไขที่อยู่บริษัท
- แก้ไขข้อมูลโรงงาน
- แก้ไขข้อมูลผู้มีอำนาจลงนาม
- เปลี่ยนแปลงรายการสินค้า
- ข้อความ
- ข้อมูล/คำขอที่บันทึกไว้
- ข้อมูล/คำขอที่อยู่ในขั้นตอนอนุมัติ/แก้ไข
- ข้อมูล/คำขอที่ดำเนินการเรียบร้อยแล้ว
- Check Certificate

คำขอที่บันทึกไว้						
#	ลบ	เลขที่คำขอ	ชื่อคำขอ	ผู้ยื่นคำร้อง	วันที่สร้างคำร้อง	สถานะ
1	✗	2560070031	ส่งขอตามไม่ใช้ทางการรับขอถิ่นกำเนิดสินค้าด้วยตนเอง	บริษัท ดี แอนด์ เอช พรวิชั่น (ประเทศไทย) จำกัด	24/07/2560	บันทึกขอส่ง
2	✗	2560070008	แจ้งไม่ได้ออก	บริษัท ดี แอนด์ เอช พรวิชั่น (ประเทศไทย) จำกัด	14/07/2560	บันทึกขอส่ง
3	✗	2560070002	ส่งขอตามไม่ใช้ทางการรับขอถิ่นกำเนิดสินค้าด้วยตนเอง	บริษัท ดี แอนด์ เอช พรวิชั่น (ประเทศไทย) จำกัด	14/07/2560	บันทึกขอส่ง
4	✗	2560070001	รายงานส่งออกที่ไม่ได้รับรองถิ่นกำเนิด	บริษัท ดี แอนด์ เอช พรวิชั่น (ประเทศไทย) จำกัด	14/07/2560	บันทึกขอส่ง
5	✗	2560020033	ส่งขอตามไม่ใช้ทางการรับขอถิ่นกำเนิดสินค้าด้วยตนเอง	บริษัท ดี แอนด์ เอช พรวิชั่น (ประเทศไทย) จำกัด	02/02/2560	บันทึกขอส่ง
6	✗	2560010057	ส่งขอตามไม่ใช้ทางการรับขอถิ่นกำเนิดสินค้าด้วยตนเอง	บริษัท ดี แอนด์ เอช พรวิชั่น (ประเทศไทย) จำกัด	08/01/2560	บันทึกขอส่ง
7	✗	2559020064	ส่งขอตามไม่ใช้ทางการรับขอถิ่นกำเนิดสินค้าด้วยตนเอง	บริษัท ดี แอนด์ เอช พรวิชั่น (ประเทศไทย) จำกัด	04/02/2559	บันทึกขอส่ง

Confirm

Are you sure you want to delete this item?

Yes
No

ในกรณีที่ไม่ต้องการทำงานกับคำขอที่บันทึกไว้และต้องการลบคำขอนั้นออกไป ให้กดปุ่ม **✗** หน้าเลขที่คำขอที่ต้องการลบ ระบบจะแสดงข้อความจะขึ้นมาถามเพื่อเป็นการยืนยัน จะลบรายการนี้ใช่หรือไม่ ถ้าจะลบรายการกด Yes และถ้าไม่รายการกด No

17. ข้อมูล/คำขอที่อยู่ในขั้นตอนอนุมัติ/แก้ไข



กรมการค้าต่างประเทศ
Department of Foreign Trade

ระบบการรับรองถิ่นกำเนิดสินค้าด้วยตนเอง(Self Certification)

User: บริษัท อี แอนด์ เอช พร๊อวิชั่น (ประเทศไทย) จำกัด [Home](#) [Logout](#)

เมนู

- เปลี่ยนรหัสผ่าน
- ขอใช้ Digital Signature
- ยื่นขอใบ REX
- ยื่นรายงานส่งออกที่ได้รับรองถิ่นกำเนิด
- ยื่นรายงานส่งออกที่ไม่ได้ทำการรับรอง
- ถิ่นกำเนิดหรือแจ้งไม่ได้ส่งออก
- ขอเพิ่มรายการสินค้าจากที่อื่นทะเบียนไม่
- ตรวจสอบกฎถิ่นกำเนิดสินค้า
- ต้องเขียน Self - Certification
- ยกเลิกทะเบียน
- แก้ไขชื่อ/เลขประจำตัวผู้เสียภาษี
- แก้ไขที่อยู่บริษัท
- แก้ไขข้อมูลโรงงาน
- แก้ไขข้อมูลผู้มีอำนาจลงนาม
- เปลี่ยนแปลงรายการสินค้า
- ข้อความ
- ข้อมูล/คำขอที่บันทึกไว้
- ข้อมูล/คำขอที่อยู่ในขั้นตอนอนุมัติ/แก้ไข
- ข้อมูล/คำขอที่ดำเนินการเรียบร้อยแล้ว
- Check Certificate

คำขอที่อยู่ในขั้นตอนอนุมัติ/แก้ไข						
#	เลขที่คำขอ	ชื่อคำขอ	ผู้ยื่นคำร้อง	วันที่ยื่นคำร้อง	Digital Signature	สถานะ
1	2560070032	เริ่มรายการสินค้า	บริษัท อี แอนด์ เอช พร๊อวิชั่น (ประเทศไทย) จำกัด	24/07/2560	ไม่ได้	รออนุมัติ
2	2560070007	สถานะไม่ใช้ทำการรับรองถิ่นกำเนิดสินค้าส่งออก	บริษัท อี แอนด์ เอช พร๊อวิชั่น (ประเทศไทย) จำกัด	14/07/2560	ไม่ได้	รออนุมัติ

Revise-0 2002

เป็นหน้าจอแสดงรายการคำขอที่ผู้ประกอบการส่งคำขอนั้นให้เจ้าหน้าที่อนุมัติ คำขอจะแสดงสถานะของคำขอนั้นๆ คำขอที่ส่งให้เจ้าหน้าที่อนุมัติจะมีสถานะเป็น **“รออนุมัติ”** และจะมีคำขอบางประเภทที่เจ้าหน้าที่สามารถส่งคำกลับมาให้ผู้ประกอบการแก้ไข คำขอจะมีสถานะ **“แก้ไข”** ถ้าผู้ประกอบการแก้ไขและส่งคำขอกลับมาให้เจ้าหน้าที่อนุมัติ คำขอจะมีสถานะเป็น **“รออนุมัติ”** เมื่อเจ้าหน้าที่อนุมัติหรือไม่อนุมัติ คำขอจะย้ายไปอยู่ในเมนู **ข้อมูล/คำขอที่ดำเนินการเรียบร้อยแล้ว**

18. ข้อมูลคำขอที่ดำเนินการเรียบร้อยแล้ว



กรมการค้าต่างประเทศ
Department of Foreign Trade

ระบบการรับรองถิ่นกำเนิดสินค้าด้วยตนเอง(Self Certification)

User: บริษัท อี แอนด์ เอช พร๊อวิชั่น (ประเทศไทย) จำกัด Home Logout

เมนู

- เปลี่ยนรหัสผ่าน
- ขอใช้ Digital Signature
- ยื่นทะเบียน REX
- ยื่นรายงานส่งออกที่ได้รับรองถิ่นกำเนิด
- ยื่นรายงานส่งออกที่ไม่ได้ทำการรับรอง
- ถิ่นกำเนิดหรือแจ้งไม่ได้ออก
- ขอเพิ่มรายการสินค้าจากที่ยื่นทะเบียนไว้
- ตรวจสอบกฎถิ่นกำเนิดสินค้า
- ต่อทะเบียน Self - Certification
- ยกเลิกทะเบียน
- แก้ไขชื่อ/เลขประจำตัวผู้เสียภาษี
- แก้ไขที่อยู่บริษัท
- แก้ไขข้อมูลโรงงาน
- แก้ไขข้อมูลผู้มีอำนาจลงนาม
- เปลี่ยนแปลงรายการสินค้า
- ข้อความ
- ข้อมูลคำขอที่บันทึกไว้
- ข้อมูลคำขอที่อยู่ในขั้นตอนอนุมัติ/แก้ไข
- ข้อมูลคำขอที่ดำเนินการเรียบร้อยแล้ว
- Check Certificate

คำขอที่ดำเนินการเรียบร้อยแล้ว

เลขที่คำขอ	<input type="text"/>	ชื่อคำขอ	<input type="text"/>
ตั้งแบบ	<input type="text"/>	จังหวัด	<input type="text"/>
ตั้งวันที่	<input type="text"/>	ตั้งวันที่	<input type="text"/>
<input type="button" value="ค้นหา"/>		<input type="button" value="Reset"/>	

รายการคำขอ

Server © 2013

เป็นหน้าจอแสดงรายการคำขอที่ผู้ประกอบการส่งให้เจ้าหน้าที่อนุมัติและเจ้าหน้าที่อนุมัติหรือไม่อนุมัติเรียบร้อยแล้ว ในหน้าจอสามารถค้นหารายการคำขอได้หลายรูปแบบ ในกรณีนี้ที่รู้เลขที่คำขอสามารถกำหนดเลขที่คำขอและกดปุ่ม **ค้นหา** หรือถ้าไม่รู้เลขที่คำขอแต่รู้ประเภทคำขอที่ต้องการค้นหา เลือกที่ชื่อคำขอที่เป็น Drop Down List เมื่อเลือกแล้วกดปุ่ม **ค้นหา** ระบบจะแสดงรายการคำขอตามชื่อคำขอที่กำหนด หรือต้องการดูตามช่วงเวลาโดยไม่เลือกชื่อคำขอให้กำหนดช่วงเวลาแล้วกดปุ่ม **ค้นหา** ระบบจะแสดงรายการคำขอตามช่วงเวลาที่กำหนดขึ้นมา และถ้ากำหนดข้อมูลหลายประเภทจะทำให้ข้อมูลที่แสดงออกมา แคบลง คือกำหนด ชื่อคำขอและช่วงเวลา จะทำให้จำนวนคำขอน้อยกว่าการกำหนดช่วงเวลาอย่างเดียวหรือกำหนดชื่อคำขออย่างเดียว เป็นต้น

19. Check Certificate

เป็นหน้าจอแสดงการ Check Certificate เพื่อเป็นการตรวจสอบยืนยันของผู้ประกอบการ และเป็นใบรับรองความปลอดภัยทางอิเล็กทรอนิกส์ เพื่อจะสร้างความน่าเชื่อถือเพราะข้อมูลทั้งหมด ที่ผู้เยี่ยมชมเว็บไซต์กรอกบนหน้าเว็บ จะถูกเข้ารหัสเพื่อปกป้องข้อมูล

โดยใส่ข้อมูล เลขประจำตัวผู้เสียภาษี (TAXID) ในช่องว่าง แล้วกดปุ่ม **Check** ระบบจะขึ้นผลการตรวจสอบมาว่าได้ตามขั้นตอนที่กรมฯ ได้กำหนดไว้ ต้องติดตั้งตามที่ 3 ขั้นตอน ได้แก่

1. การกำหนดค่า Security Settings - Trusted site zone สำหรับ Internet Explorer
 - บริษัทสามารถกำหนด Security Settings โดยเลือกไปที่ Internet Option จะปรากฏหน้าจอ ดังภาพ (รูปที่ 1.1)

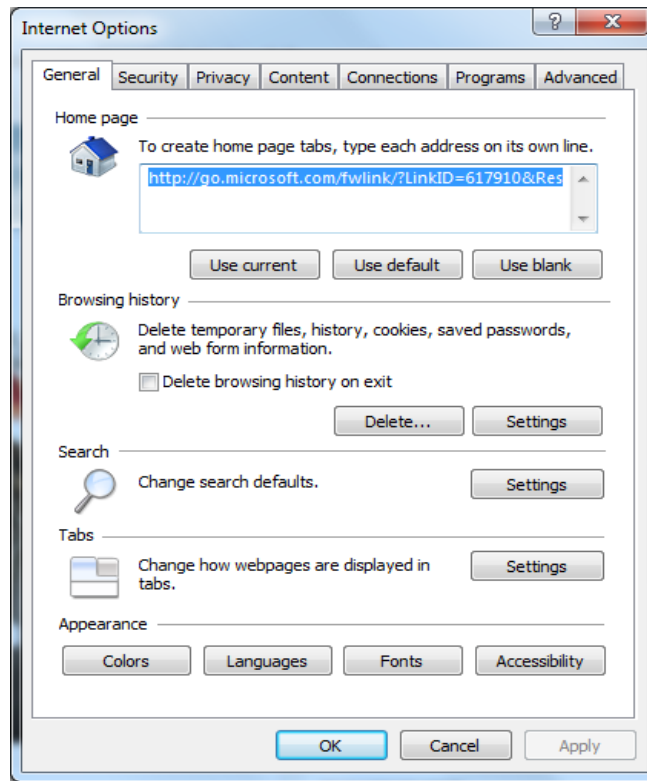

รูปที่ 1.1

- จะมี Tab ต่างๆ ดังนี้ General, Security, Privacy, Content, Connections, Programs และ Avanced เลือกลงไปที่ Tab Security (รูปที่ 1.2)

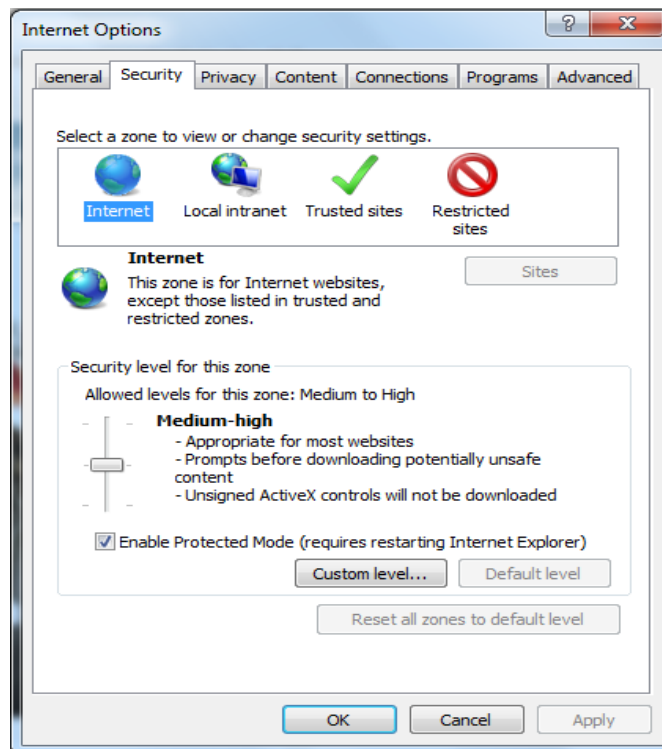

รูปที่ 1.2

- เลือกที่รูป Trusted sites และกดที่ปุ่ม Custom level... (รูปที่ 1.3)

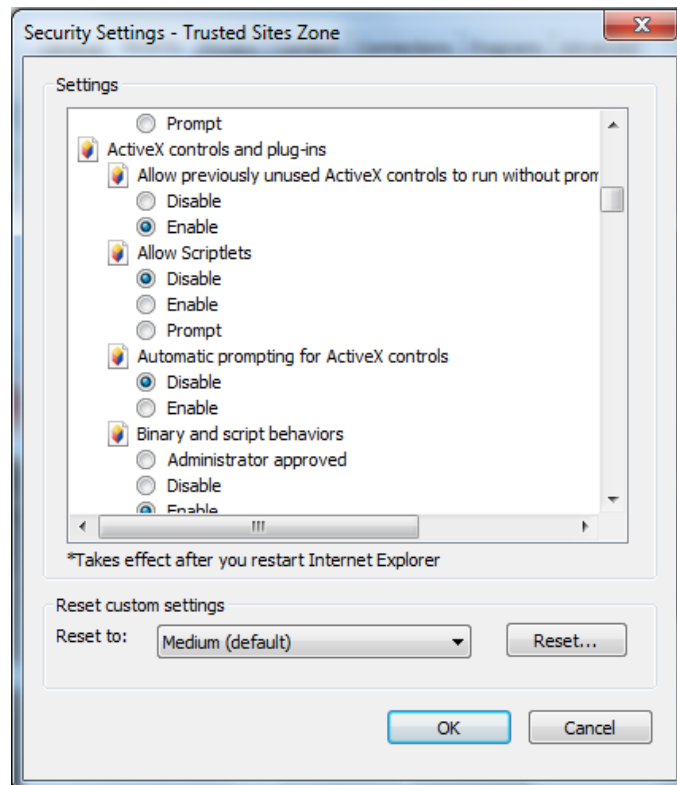

รูปที่ 1.3

- เลือกหาหัวข้อ ActiveX controls and plug-ins หัวข้อย่อย Initialize and script ActiveX controls not marked as safe for scripting โดยปกติระบบจะกำหนดค่าไว้ที่ Disable ให้เปลี่ยนเป็น Enable เมื่อกำหนดเรียบร้อยแล้วให้กดที่ปุ่ม OK ในหน้า Security Setting

- การกำหนด Trusted site zone ของระบบการรับรองถิ่นกำเนิดสินค้าด้วยตนเอง (Self Certification) โดยเลือกที่

Trusted sites และกดปุ่มที่ Sites (รูปที่ 1.4)

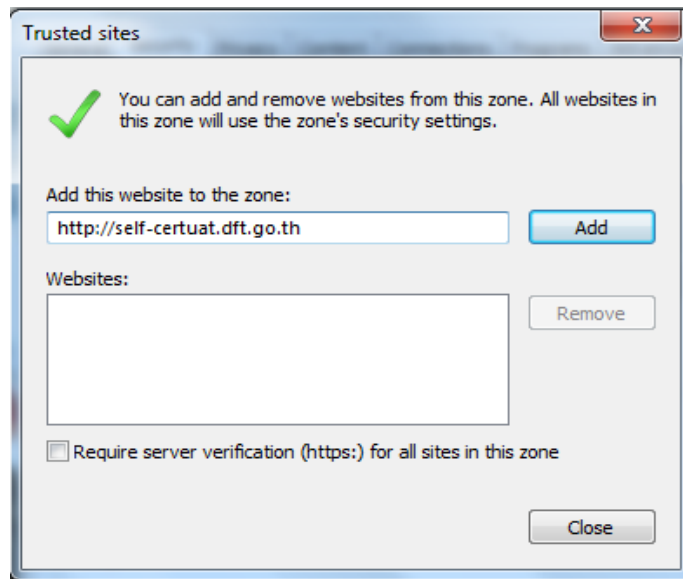

รูปที่ 1.4

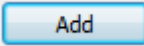
- ที่ช่อง Add this website to the zone ให้ใส่ชื่อเว็บไซต์ของระบบการรับรองถิ่นกำเนิดสินค้าด้วยตนเอง (Self Certification) เช่น http://self-certuat.dft.go.th แล้วกดปุ่ม  ชื่อดังกล่าวจะมาปรากฏใน

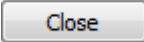
“Websites: แล้วกดปุ่ม  ในหน้า Trusted site

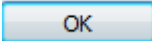
- เมื่อเรียบร้อยให้กดปุ่ม  หน้า Internet Options เสร็จเรียบร้อยในการกำหนด Security Settings และ Trusted site zone

2. การติดตั้งโปรแกรม Plug in สำหรับลงลายมือชื่ออิเล็กทรอนิกส์

- สามารถ Download โปรแกรม Plug in ได้จากหน้าเว็บไซต์ระบบการรับรองถิ่นกำเนิดสินค้าด้วยตนเอง (Self Certification) ที่หน้า Login เข้าสู่ระบบ (รูปที่ 2.1)

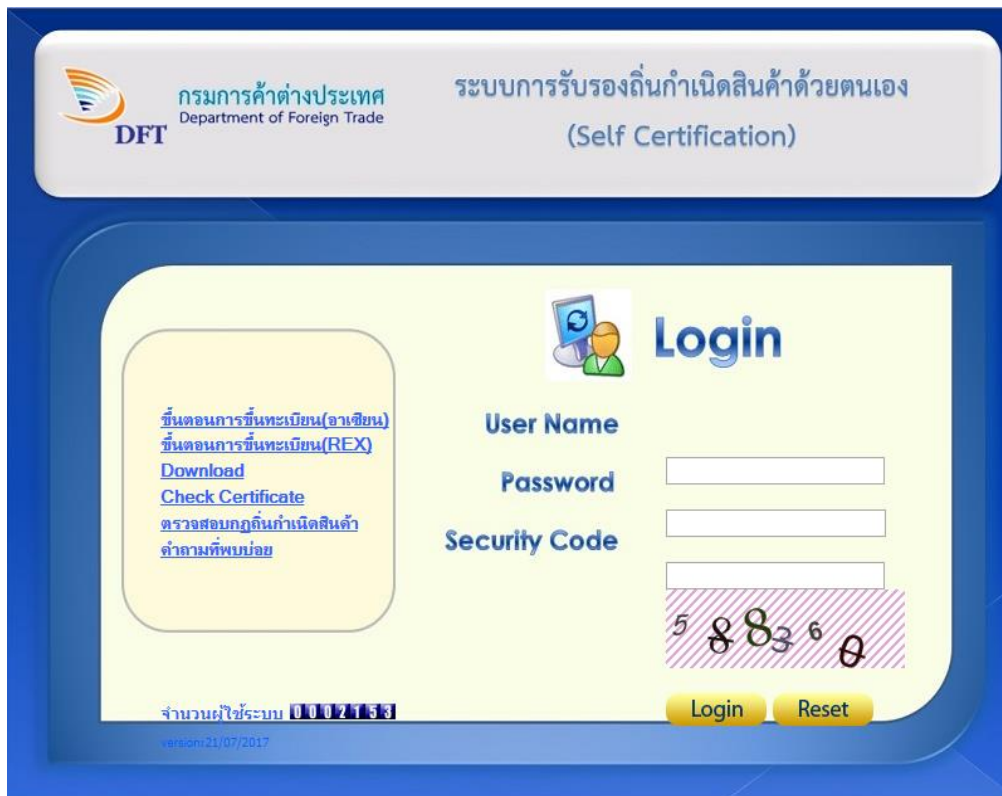

รูปที่ 2.1

- เลือกข้อมูล Download และเลือก โปรแกรม Plug In (รูปที่ 2.2)

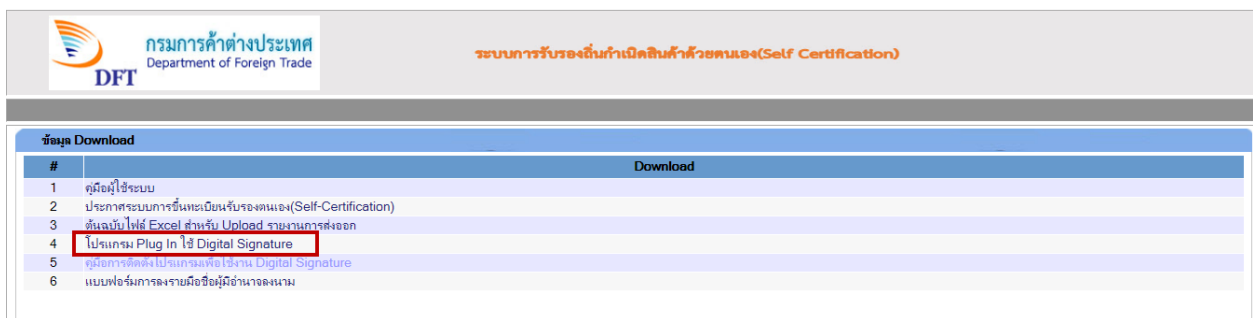

รูปที่ 2.2

- คลิกที่ **โปรแกรม Plug In ใช้ Digital Signature** เพื่อทำการบันทึกโปรแกรม Plug In ลงในเครื่องคอมพิวเตอร์ที่ใช้ระบบการรับรองถิ่นกำเนิดสินค้าด้วยตนเอง (Self Certification) ในกรณีที่ต้องการใช้ Digital Signature

ทำการบันทึกลงใน Folder ที่ต้องการ (รูปที่ 2.3)

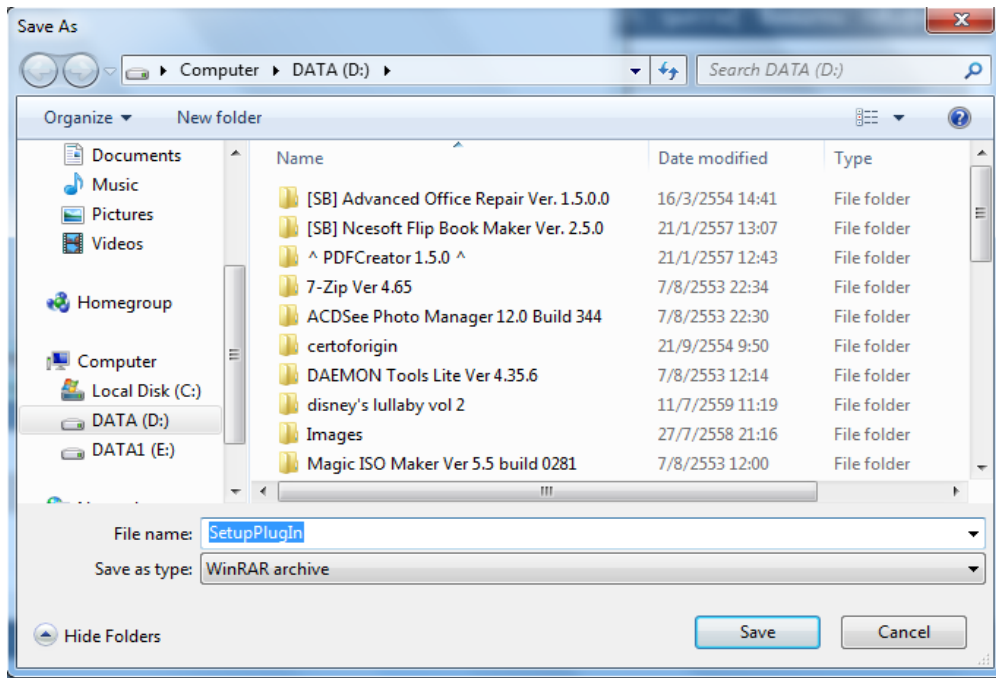

รูปที่ 2.3

- โปรแกรม Plug In ที่ Download มาจะอยู่ในรูปของไฟล์บีบอัด ต้องทำการขยายไฟล์ออก

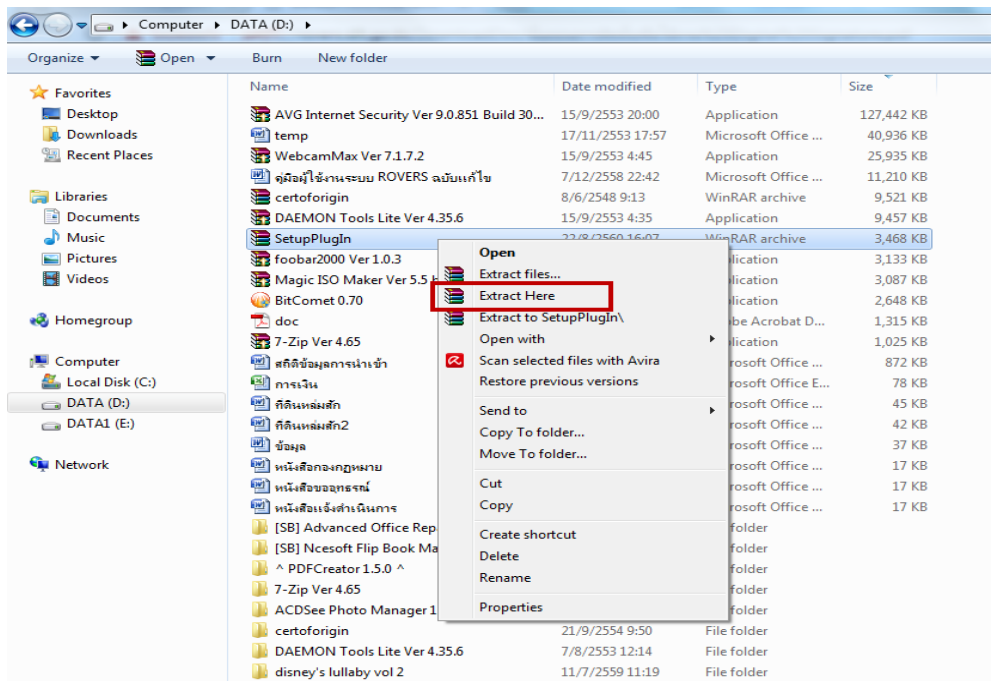

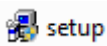
- หลังจากขยายไฟล์บีบอัดแล้วเข้าไปใน Folder Setup PlugIn เพื่อทำการติดตั้งโปรแกรมดับเบิลคลิกที่  เพื่อทำการติดตั้งโปรแกรม

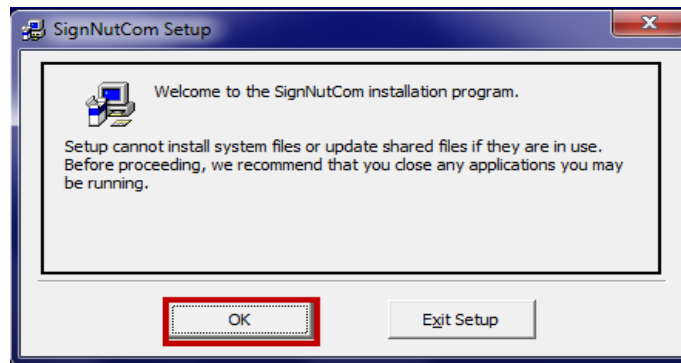

- คลิกเลือกที่ OK

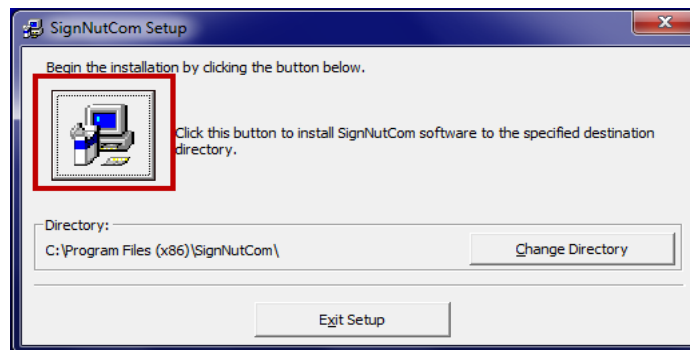

- คลิกเลือกที่รูปคอมพิวเตอร์

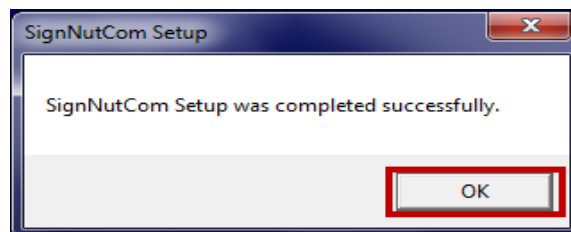

- คลิกเลือกที่ OK แสดงว่าโปรแกรมติดตั้งเรียบร้อยแล้ว

3. การติดตั้งใบรับรองอิเล็กทรอนิกส์(Digital Certificate)

- ติดตั้ง CA ของบริษัทลงในเครื่องที่ต้องการใช้งาน โดย CA ของบริษัทเป็นข้อมูลอิเล็กทรอนิกส์ที่ใช้ยืนยันในการส่งข้อมูลผ่านอินเทอร์เน็ต สามารถขอซื้อได้จากผู้ให้บริการออกใบรับรองอิเล็กทรอนิกส์ (CA) เช่น บริษัท ทีโอที จำกัด (มหาชน), บริษัท กสท โทรคมนาคม จำกัด (มหาชน), บริษัท ไทยดิจิทัล ไอดี จำกัด, บริษัท Max Saving (Thailand) Co.,Ltd เป็นต้น โดยส่วนใหญ่ผู้ให้บริการออกใบรับรองอิเล็กทรอนิกส์ (CA) จะออกใบรับรองอิเล็กทรอนิกส์มาให้ในรูปแบบของแผ่น CD โดยบริษัทจะต้องนำไปรับรองอิเล็กทรอนิกส์มาติดตั้งในเครื่องคอมพิวเตอร์ ให้เรียบร้อย